



**OBČINA RADOVLJICA  
ŽUPAN**

Gorenjska cesta 19, 4240 Radovljica, tel.: 04 537 23 00, faks: 04 531 46 84  
[www.radovljica.si](http://www.radovljica.si), e-naslov: [obcina.radovljica@radovljica.si](mailto:obcina.radovljica@radovljica.si)

Datum: 20.6.2008

OBČINSKEMU SVETU  
OBČINE RADOVLJICA

**ZADEVA: RAZVOJNI PROGRAM OBČINE RADOVLJICA 2007 – 2013 – 1. NOVELACIJA**

V skladu z 16. in 30. členom Statuta Občine Radovljica (UVG, št. 23/99,19/00) in 74. členom Poslovnika Občinskega sveta Občine Radovljica (UVG, št. 29/99) vam pošiljam v obravnavo in sprejem točko

**RAZVOJNI PROGRAM OBČINE RADOVLJICA 2007 – 2013 – 1. NOVELACIJA**

V skladu z 77. členom Poslovnika bodo kot poročevalci na seji sveta sodelovali:

- Primož Jeglič, predsednik Komisije za razvoj,
- Alenka Langus, vodja referata za razvoj,
- mag. Boris Marčetič, direktor občinske uprave,
- Tanja Pogačnik, vodja oddelka za gospodarstvo,
- Rado Pintar, vodja oddelka za infrastrukturo,
- Majda Odar, vodja oddelka za družbene dejavnosti,
- Staša Čelik Janša, vodja oddelka za prostor,
- Edita Granatir Lapuh, Razvojna agencija BSC Kranj.

**PREDLOG SKLEPA:**

**Občinski svet Občine Radovljica sprejema Razvojni program Občine Radovljica 2007 – 2013 – 1. novelacija.**

**Janko S. Stušek  
ŽUPAN**



**OBČINA RADOVLJICA**  
**OBČINSKA UPRAVA**

Gorenjska cesta 19, 4240 Radovljica, tel.: 04 537 23 00, faks: 04 531 46 84  
[www.radovljica.si](http://www.radovljica.si), e-naslov: [obcina.radovljica@radovljica.si](mailto:obcina.radovljica@radovljica.si)

**O B R A Z L O Ž I T E V:**

Občinski svet Občine Radovljica je v nadaljevanju 10. redne seje dne 12.11.2007 sprejel sklep, da Komisija za razvoj pripravi novelacijo Razvojnega programa občine Radovljica 2007 – 2013.

V vezi sprejetega sklepa se je najprej sestala ožja komisija za razvoj, ki je pripravila terminski plan sprejemanja novelacije razvojnega programa do leta 2013. Terminski plan dela je sprejela tudi širša komisija za razvoj:

| <b>Rok</b> | <b>Aktivnost</b>  | <b>Zadolžen</b>   |
|------------|---|---|
| 10.12.2007 | Poziv posrednim in neposrednim proračunskim porabnikom k predlogom za dopolnitev razvojnega programa za leto 2008 (sprememba proračuna) in za obdobje 2009 – 2013 z usmeritvami | Občinska uprava   |
| 11.1.2008  | Zbiranje predlogov za dopolnitve razvojnega programa za leto 2008 in za obdobje 2009 – 2013   | Občinski upravi posredujejo posredni in neposredni proračunski uporabniki |
| 4.3.2008   | Nabor predlogov za spremembo razvojnega programa za obdobje 2009 – 2013   | 3. seja Komisije za razvoj  |
| 8.4.2008   | Uvrstitev predlogov projektov za obdobje 2009 – 2013 v razvojni program   | 4. seja Komisije za razvoj  |
| 29.4.2008  | Predlog 1. novelacije razvojnega programa za obdobje 2009 – 2013  | 5. seja Komisije za razvoj  |

Glede na sprejet terminski plan je občinska uprava z dopisom dne 7.12.2007 proračunske porabnike pozvala, naj do 10. januarja 2008 podajo predloge za dopolnitev razvojnega programa občine Radovljica do leta 2013. Po prejemu predlogov je potekalo usklajevanje na občinski upravi, na ožji komisiji za razvoj in na širši komisiji za razvoj.

Delo je do tretje seje komisije za razvoj potekalo skladno s terminskim planom. Na 3. seji komisije za razvoj, pa je komisija med drugimi sprejela tudi sklep, da občinska uprava opravi razgovore po krajevnih skupnostih. Namen razgovorov je bil ugotoviti dejanske potrebe in probleme s katerimi se srečujejo krajevne skupnosti in na podlagi tega določiti prioritete projekte, ki naj bi se izvedli v razvojnem obdobju. Prav tako smo v pripravo razvojnega programa želeli vključiti čim več ljudi in že predhodno čim boljje uskladiti program. V skladu s sklepom širše komisije so nato župan in predstavniki občinske uprave obiskali krajevne skupnosti, zato se je priprava in sprejemanje novelacije terminsko spremenila.

Ožja in širša Komisija za razvoj sta se sestali na 5. sejah. Širša Komisija za razvoj je na 5. Seji sprejela sklep:

1. Širša komisija za razvoj sprejema Razvojni program občine Radovljica – 1. novelacija z upoštevanjem pripomb podanimi na seji in predlaga županu, da točko uvrsti na 15. sejo Občinskega sveta občine Radovljica.

Do pripomb se je komisija opredelila že na sami seji širše komisije za razvoj, kar je razvidno tudi iz zapisnika komisije, zato stališč v tem delu ne povzemamo.

Dokument ki je razdeljen na 5 delov:

1. Uvod
2. Razvojna situacija
3. Strateški del
4. Izvedbeni del
5. Izvajanje in financiranje razvojnega programa

### **1. Uvod:**

V uvodu navajamo definicijo razvojnega programa, pomen planiranja in povezavo razvojnega programa z ostalimi dokumenti v občini in regiji.

### **2. Razvojna situacija:**

Vzporedno z naborom projektov je občinska uprava pripravila novelacijo uvodnega dela dokumenta Razvojni program 2007 - 2013. Ponovno je bila novelirana razvojna situacija v občini Radovljica. Od strani 141 do strani 166 so prikazani statistični podatki, ki veljajo za občino Radovljica. Podatki so novelirani in vključujejo najnovejše znane podatke, ter stanje, ki je bilo ob sprejemanju razvojnega programa.

### **3. Strateški del**

Strateški del na strani 167 in 168 ostaja nespremenjen. Vizija občine je sprejeta in še vedno je poudarek na štirih razvojnih prioritetah:

- Prostorski in infrastrukturni urejenosti
- Prepoznavnosti turističnega območja
- Spodbujanju podjetništva
- Izboljšanju kvalitete življenja

Ob sprejemanju razvojnega programa smo si zastavili določene merljive cilje, na podlagi katerih bomo ocenjevali uspešnost razvojnega programa. Na strani 168 smo analizirali, kako nam je te cilje uspelo doseči.

Prvi del gradiva torej vsebuje novelirano razvojno situacijo, swot analizo in strateški del razvojnega programa.

### **4. Izvedbeni del**

Izvedbeni del razvojnega programa je pripravljen in usklajen s predlogi, ki so jih posredovali proračunski uporabniki. Ob sprejemu rebalansa proračuna za leto 2008 je bil sprejet tudi Načrt razvojnih programov 2008 – 2011, ki je usklajen s predlogi proračunskih porabnikov in izvedbenim delom razvojnega programa. V izvedbenem delu razvojnega programa so navedeni projekti, ki so terminsko opredeljeni, zanje je navedena tudi ocena vrednosti. Projekti, ki se bodo izvajali po sistemu JZP, ali so odvisni zgolj od zasebnih investitorjev so zgolj navedeni in niso niti terminsko, niti vrednostno opredeljeni.

### **5. Izvajanje in financiranje razvojnega programa**

Poglavje je novelirala Razvojna agencija BSC iz Kranja. V poglavju so novelirani možni viri financiranja projektov, bodisi iz evropskih skladov, bodisi iz državnega proračuna.

Ob koncu dokumenta je priložen še Načrt razvojnih programov občine Radovljica do leta 2013.

**Pripravila:**

**Alenka Langus**

**Vodja referata za razvoj**

**mag. Boris Marčetič**  
**Direktor občinske uprave**



# **RAZVOJNI PROGRAM OBČINE RADOVLJICA 2007 – 2013 1. novelacija**



**JULIJ 2008**

Naročnik: OBČINA RADOVLJICA,  
Gorenjska cesta 19, 4240 Radovljica

Odgovorna oseba: Janko S. Stušek, župan

Predmet: **RAZVOJNI PROGRAM OBČINE RADOVLJICA  
2007 – 2013 – 1. novelacija**

Izdelovalec dokumenta: Občinska uprava občine Radovljica,  
Gorenjska cesta 19, 4240 Radovljica

Odgovorna oseba: mag. Boris Marčetič, Direktor občinske uprave

Nosilka naloge: Alenka Langus, vodja referata za razvoj

Strokovni sodelavci: Edita Granatir Lapuh, BSC Kranj  
Rado Pintar, vodja oddelka za infrastrukturo  
Majda Odar, vodja oddelka za družbene dejavnosti  
Staša Čelik Janša, vodja oddelka za okolje in prostor

Ostali sodelujoči: Komisija za razvoj  
Predsednik: Primož Jeglič

Datum: Julij 2008

# 1. UVOD

Vsestranski razvoj v prostoru občine Radovljica terja realizacijo zastavljenih ciljev, nenehno načrtovanje, spremljanje, izvajanje, prilagajanje in predvidevanje razvojnih sprememb. Pri razvojnem načrtovanju na lokalni ravni je izjemno pomembno načrtovanje razvojnih območij in izraba prostorskih možnosti ob upoštevanju okoljskih zmogljivosti.

Razvojni program Občine Radovljica je temeljni dokument razvojnega načrtovanja v občini. Zajema vsa razvojna področja v občini. Izdelan je za sedemletno proračunsko obdobje, to je od leta 2007 – 2013. Usklajen je z Regionalnim razvojnim programom Gorenjske regije (RRP) in Državnim razvojnim programom (DRP), ki sta sprejeta za enako obdobje. V razvojnem programu občine Radovljica so določene razvojno investicijske prioritete. Le te rešujejo problematiko v občini ter težijo k skladnosti z državnimi in regionalnimi prioritetami.

Hkrati so tudi vsi ostali občinski planski dokumenti usklajeni z razvojnim programom občine Radovljica. To so:

- Strategija prostorskega razvoja Občine Radovljica,
- Strategija razvoja turizma v Občini Radovljica,
- Strategija razvoja ALC.

Prav tako Zakon o javnih financah (Ur. list RS, št. 79/1999) določa, da je načrt razvojnih programov obvezna sestavina proračuna. Načrt razvojnih programov obsega projekte za obdobje štirih let in je opredeljen z dokumenti dolgoročnega razvojnega načrtovanja. To pomeni, da je podlaga za pripravo načrta razvojnih programov razvojni program občine. Pričujoči razvojni program temelji na razvojnih smernicah, začrtanih v razvojnem programu do leta 2006 in je razširjen oz. dopolnjen z ugotovljenimi novimi potrebami in s trendi razvoja občine.

Slika1: Shematski prikaz povezave razvojnega programa z načrtom razvojnih programov in proračunom

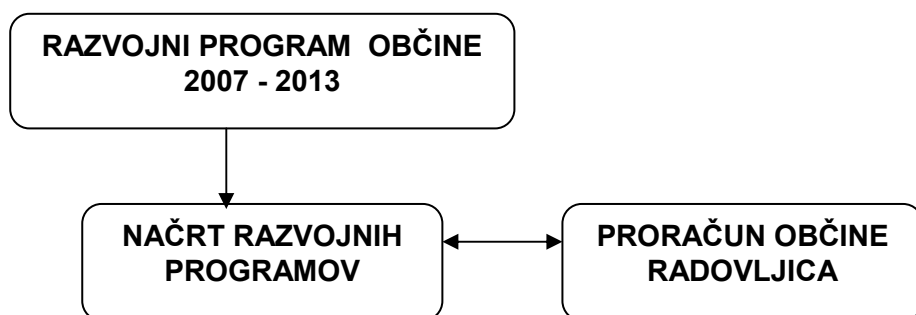

## 1.1. CILJ

Razvojni program je nastajal v tesnem sodelovanju med občinsko upravo, komisijo za razvoj, regionalno razvojno agencijo BSC Kranj in odbori občinskega sveta. V letu 2006 je bil sprejet razvojni program občine Radovljica 2007 – 2013. Cilj tega dokumenta pa je pridobiti novelacijo razvojnega programa občine Radovljica od leta 2008 – 2013.

Namen priprave razvojnega programa občine je:

- Identificirati obstoječe in potencialne partnerje pri načrtovanju in izvajanju razvojnih dejavnosti, tako na institucionalni kot neformalni ravni.
- Preko institucij vzpodbuditi občane k skupnemu načrtovanju razvoja in jih vključiti v sodelovanje - partnerstvo pri realizaciji projektov v občini.
- Dogovoriti usmeritve trajnostnega gospodarskega, okoljskega in družbenega razvoja, ki bodo ena izmed podlag tudi za prihodnje prostorske dokumente občine.
- Pridobiti strokovno podlago in usmeritve za vsakoletno pripravo Načrta razvojnih programov občine in pomoč organom občine pri odločanju o prioritetah proračuna.

## **2. RAZVOJNA SITUACIJA**

### **2.1 OSNOVNI PODATKI**

Pri pripravi razvojnega programa Občine Radovljica je potrebno upoštevati določen pravno formalni okvir, ki ga povzemamo v nadaljevanju, in dejstva, ki izhajajo iz analize demografskih, gospodarskih, infrastrukturnih, okoljskih, socialnih in drugih kazalcev.

### **2.2 IZHODIŠČNI DOKUMENTI**

Priprava razvojnega programa temelji na že obstoječih razvojnih dokumentih občine Radovljica:

- Razvojni program občine Radovljica 2002 – 2006, december 2001,
- Novelacija razvojnega programa občine Radovljica do 2006, januar 2004,
- Regionalni razvojni program Gorenjske 2007-2013, oktober 2006,
- Razvojni program podeželja Zgornje Gorenjske 2003 – 2010, RAGOR, marec 2004, noveliran 2006,
- CRPOV Razvojni program, Radovljica, Desni breg Save, junij 2000,
- Razvojni program CRPOV, Razvojna strategija za levi breg Save, september 2002,
- Prostorski plan in prostorsko ureditveni pogoji občine Radovljica,
- Pravilnik o dodeljevanju pomoči za ohranjanje razvoja kmetijstva, gozdarstva in podeželja v občini Radovljica za programsko obdobje 2007 - 2013
- Pravilnik o dodeljevanju državnih pomoči za spodbujanje razvoja gospodarstva v občini Radovljica 2007 – 2013
- Proračun Občine Radovljica za leti 2007 in 2008,
- Razvojni program občine Radovljica 2007 - 2013

#### *Zakonodaja*

Razvojne načrte občin kot sestavni del vsakoletnih proračunov predvideva Zakon o javnih financah (Ur. l. RS, št. 79/99, 124/00, 79/01, 30/02), ki pa ne govori o obvezni vsebini in obliki le teh. S tega vidika razvojni program občine Radovljica smiselno povzema metodologijo, ki jo predvideva zakonodaja s področja regionalnega razvoja. To pomeni, da je razvojni program nastajal skozi proces sodelovanja razvojne skupine in čim širšega kroga vključenih občanov. Program je po vzoru regionalnih razvojnih programov razdeljen na strateški in izvedbeni del. Kljub temu pa smo pri zelenih razvojnih pobudah morali upoštevati omejitveni faktor, ki ga predstavljajo predvsem razpoložljiva finančna sredstva in postopki pri pridobivanju teh sredstev:

- Zakon o javnih financah (Ur. l. RS, št. 79/99, 124/00, 79/01, 30/02),
- Navodilo o pripravi finančnih načrtov posrednih uporabnikov državnega in občinskih proračunov (Ur. l. RS, št. 91/00, 122/00),
- Pravilnik o postopkih zadolževanja občin (Ur. l. RS, št. 52/07).

### **2.3 KRATEK OPIS OBČINE RADOVLJICA**

Občina Radovljica v sedanjem obsegu obstaja od leta 1994. Leži na skrajnem SZ delu Ljubljanske kotline. Obsega Radovljiško ravnino, imenovano tudi Dežela, Dobrave in Jelovico. Leži na nadmorski višini od 358 do 2060 metrov. Središče občine je mesto Radovljica. Reka Sava deli občino na levi in desni breg. Občina Radovljica meji na 6 občin:



Žirovnica, Bled, Bohinj, Kranj, Naklo in Tržič. Na severu se približa državni meji z Avstrijo. Občina Radovljica pokriva 118,7 km<sup>2</sup> ozemlja, na katerem prebiva 18.584 ljudi (Statistični urad Republike Slovenije, Ministrstvo za notranje zadeve - Centralni register prebivalstva, Ministrstvo za notranje zadeve - Direktorat za upravne notranje zadeve 31.12.2007). V občini je 4.589 hišnih števil.

Občino Radovljica sestavlja 12 krajevnih skupnosti, z 52-imi naselji:

- KS Begunje
- KS Brezje
- KS Kamna Gorica
- KS Kropa
- KS Lancovo
- KS Lesce
- KS Ljubno
- KS Mošnje
- KS Otok
- KS Podnart
- KS Radovljica
- KS Srednja Dobrava

Slika 2: Gorenjska



Tabela 1: Osnovni statistični podatki občine Radovljica

|  | <b>Občina<br/>Radovljica</b>      | <b>Primerjava z<br/>Gorenjsko</b> | <b>Primerjava z<br/>Slovenijo</b> |
|--|-----------------------------------|-----------------------------------|-----------------------------------|
| Število prebivalcev (31.12.2007)               | 18.584                            | 9,23%                             | 0,92%                             |
| Površina                                       | 118,71 km <sup>2</sup>            | 5,55%                             | 0,59%                             |
| Gostota prebivalcev (31.12.2007)               | 156,56<br>preb. / km <sup>2</sup> | 94,18<br>preb./ km <sup>2</sup>   | 99,93<br>preb./km <sup>2</sup>    |
| Povprečna bruto plača/zaposlenega (marec 2008) | 1.196,11 EUR                      | 1.303,05 EUR                      | 1.352,87 EUR                      |
| Delovno aktivno prebivalstvo (marec 2008)      | 7.144                             | 9,65 %                            | 0,82 %                            |
| - Zaposlene osebe (marec 2008)                 | 6.464                             | 9,64 %                            | 0,82%                             |
| - Samozaposlene osebe (marec 2008)             | 680                               | 9,75 %                            | 0,76%                             |
| Število samostojnih podjetnikov (dec. 2007)    | 483                               | 10,73%                            | 0,72 %                            |
| Brezposelnost (marec 2008)                     | 3,8%                              | 4,3%                              | 6,9 %                             |
| Brezposelnost v EU (december 2007) 6,9%        |                                   |                                   |                                   |
| Število družinskih kmetij (2000)               | 453                               | 9,0 %                             | 0,52 %                            |
| Povprečna velikost družinske kmetije (2000)    | 4,99 ha                           | 6,3 ha                            | 5,3 ha                            |
| Prihodi turistov (2007)                        | 44.674                            | 8,65 %                            | 1,67 %                            |
| Število nočitev turistov (2007)                | 126.700                           | 8,56 %                            | 1,53 %                            |
| Povprečna dolžina bivanja turistov (2007)      | 2,84 dni                          | 2,83 dni                          | 3,08 dni                          |

*Viri: različne publikacije ZRSZ, SURS, e-uprava, Eurostat*

## 2.4. POVZETEK STANJA SOCIO–EKONOMSKIH KAZALCEV IN PROSTORA

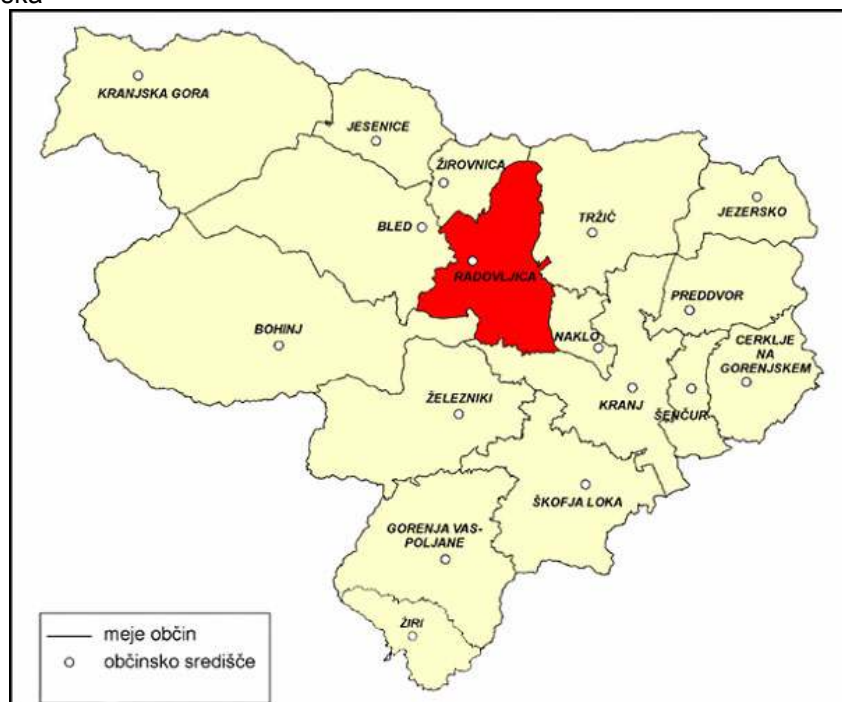
|  | TREND  | PRIMERJAVA GORENJSKA, SLOVENIJA  |
|--|--|--|
| <b>Prebivalstvo - UGODNO</b>   |  |  |
| Demografija – število prebivalcev  | Relativno ugodno, min rast števila prebivalcev ↗ | Minimalno nad slovenskim in regijskim povprečjem                               |
| Ekonomska moč prebivalstva (bruto osnova za dohodnino/zavezanca v letu 2005) | Ugodno; narašča ↑                                | 5,1% nad slovenskim in 3,5% nad gorenjskim povprečjem                          |
| Brezposelnost 3,9%   | Ugodno; upada ↓                                  | Pod slovenskim in regijskim povprečjem   |
| Število delovno aktivnih prebivalcev   | Ugodno; raste ↑                                  | Nad slovenskim in regijskim povprečjem   |
| Izobrazbena struktura prebivalcev (% prebivalcev z visoko izobrazbo – 9,4%)  | Ugodno   | Nad slovenskim in regijskim povprečjem   |
| <b>Podjetja v občini - SLABŠE</b>  |  |  |
| Izobrazbena struktura zaposlenih v podjetjih s sedežem v občini Radovljica   | Se izboljšuje ↗                                  | Pod slovenskim povprečjem  |
| Ekonomska učinkovitost podjetij (dodana vrednost / zaposlenega – 23.905 EUR) | Neugodno →                                       | Podpovprečna vrednost, podpovprečna rast v primerjavi z Gorenjsko in Slovenijo |
| Povprečne plače po občini zaposlitve   | Neugodno →                                       | Raste, vendar pod slovenskim in regijskim povprečjem                           |

### 2.4.1. DEMOGRAFSKI TRENDI

#### ▪ Rast, a hkrati staranje prebivalstva

Po podatkih Statističnega urada RS je na dan 31.12.2007 v občini Radovljica živel 18.554 prebivalcev, kar predstavlja 9,25% prebivalcev Gorenjske statistične regije.

Gostota prebivalcev v občini Radovljica znaša 156,56 prebivalcev na km<sup>2</sup> (leta 2005 155 preb. / km<sup>2</sup>), kar je nad povprečjem Gorenjske statistične regije – 94,18 preb./km<sup>2</sup> kot tudi nad povprečjem države – 99,93 preb./km<sup>2</sup>. Daleč največje naselje v občini je mesto Radovljica (5.814 prebivalcev), ki mu sledijo Lesce (2.853 prebivalcev), Begunje (982 prebivalcev), Kropa (848 prebivalcev) in Kamna Gorica (551 prebivalcev). Ostala naselja v občini imajo manj kot 500 prebivalcev. V primerjavi z letom 2005 se je število prebivalcev v večini naselij povečalo. Največji upad števila prebivalstva zaznamo v Kropi. V Kropi je bilo leta 2005 866 prebivalcev, 30. junija 2007 pa je registriranih 848 prebivalcev. V primerjavi z letom 2005 se je število prebivalcev zmanjšalo še v naseljih Dvorska vas (182 / 175), Češnjica pri Kropi (120 / 119), Dobravica (20 / 19), Mišače (71 / 69).

Starostno strukturo prebivalstva merimo z indeksom staranja, ki je izražen kot razmerje med starim (stari 65 let in več) in mladim prebivalstvom (stari od 0 do 14 let) pomnoženo s 100. Indeks staranja prebivalstva v občini Radovljica znaša 128,38 (leta 2005 124,6, ob popisu 2002 105,3) in je višji kot v statistični regiji Gorenjska – 107,93 (2005 102,8, ob popisu 2002 87,8) in v Sloveniji - 115,13 (2005 je znašal 110,5, ob popisu 2002 96,3) (vir: SURS).

Tabela 3: Starostna struktura prebivalcev v letih 2000, 2002 im 2007

|                 | 2000      |           |            | 2002      |           |            | 2007      |           |            |
|-----------------|-----------|-----------|------------|-----------|-----------|------------|-----------|-----------|------------|
|                 | Slovenija | Gorenjska | Radovljica | Slovenija | Gorenjska | Radovljica | Slovenija | Gorenjska | Radovljica |
| do 15 let       | 316.938   | 33.491    | 2.897      | 302.820   | 32.035    | 2.785      | 281.052   | 29.904    | 2.583      |
| nad 65 let      | 278.230   | 26.481    | 2.671      | 292.034   | 28.192    | 2.847      | 323.562   | 32.275    | 3.316      |
| Indeks staranja | 87,79     | 79,07     | 92,20      | 96,44     | 88,00     | 102,23     | 115,13    | 107,93    | 128,38     |

Graf 1: Naraščanje indeksa staranja v Radovljici, na Gorenjskem in v Sloveniji od leta 2000 do 2007

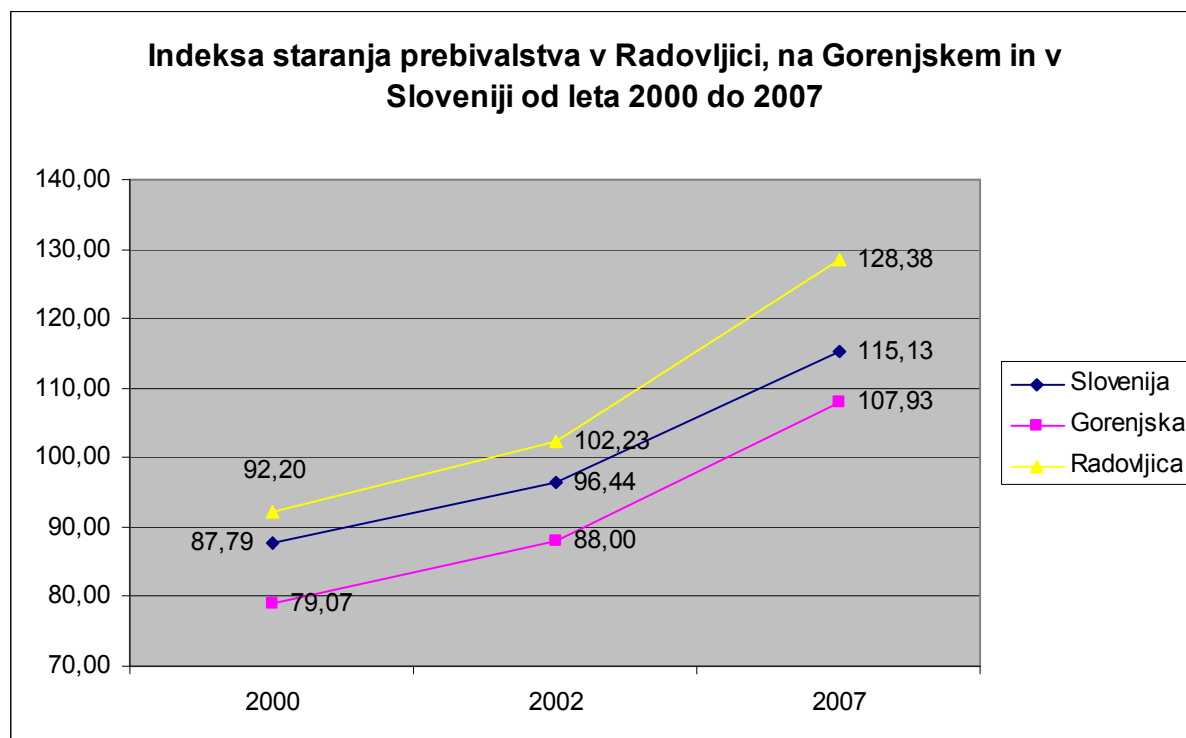

Indeks staranja državljanov s stalnim prebivališčem v naseljih občine Radovljica je najvišji v naselju Noše, sledijo naselja Mlaka, Gorica in Peračica. Na dan 30.6.2007 je indeks staranja državljanov v občini Radovljica znašal 129,73. Višji indeks od povprečja imajo poleg omenjenih naselji še Mošnje, Praproše, Nova vas, Češnjica pri Kropi, Lesce, Radovljica, Brezje, Kropa, Zgoša, Ljubno, Dvorska vas, Podnart, Studenčice ter Zgornja in Spodnja Dobrava. Med ostalimi naselji z več kot 350 prebivalci imajo nižji indeks staranja od povprečnega naslednja naselja: Begunje, Kamna Gorica, Posavec, Zapuže, Lancovo in Vrbnje. Najnižji indeks staranja v občini Radovljica je v naseljih Ravnica in Brda. Iz analiziranega lahko sklepamo, da se mlado prebivalstvo odloča za življenje na podeželju. Večji indeks staranja zasledimo v urbanih naseljih, med katerimi so tudi Lesce, Radovljica, Brezje, Kropa, Mošnje, Ljubno in Podnart.

Analiza podatkov je razvidna v tabeli - ob koncu dokumenta: Državljanji Republike Slovenije po starostnih skupinah v občini Radovljica na dan 30. 6. 2007

- **Izobrazbena struktura prebivalstva boljša od Gorenjske in Slovenije**

Izobrazbena struktura prebivalcev, starejših od 15 let občine Radovljica je v primerjavi s povprečjem v R Sloveniji, kot tudi v Gorenjski statistični regiji boljša. Po podatkih popisa prebivalstva, gospodinjstev in stanovanj leta 2002 ima izobrazbo nižjo od srednje, 4.421 prebivalcev občine oziroma 28,71% prebivalcev, v Sloveniji pa 33,02% prebivalcev. Večina prebivalcev občine Radovljica ima srednjo izobrazbo (nižjo in srednjo poklicno, ter strokovno in splošno), 8.660 prebivalcev ali 56,23% (v Sloveniji 54,05%). Visoko izobrazbo ima 9,4% prebivalcev občine, kar je za 18,1% več kot na Gorenjskem in za 19,8% več kot v Sloveniji. Nižji kot na Gorenjskem (31,8%) in v Sloveniji (33%) je tudi delež prebivalcev brez izobrazbe (nepopolna OŠ in OŠ). V občini Radovljica je brez izobrazbe 28,7% prebivalcev.

Iz navedenega lahko sklenemo, da je izobrazbena struktura prebivalcev občine Radovljica dobra in je boljša od izobrazbene strukture prebivalcev na Gorenjskem in v Sloveniji. Na to kaže tudi spodnji graf.

Graf 2: Prebivalstvo, staro 15 let ali več, po izobrazbi v občini Radovljica v primerjavi z Gorenjsko in Slovenijo

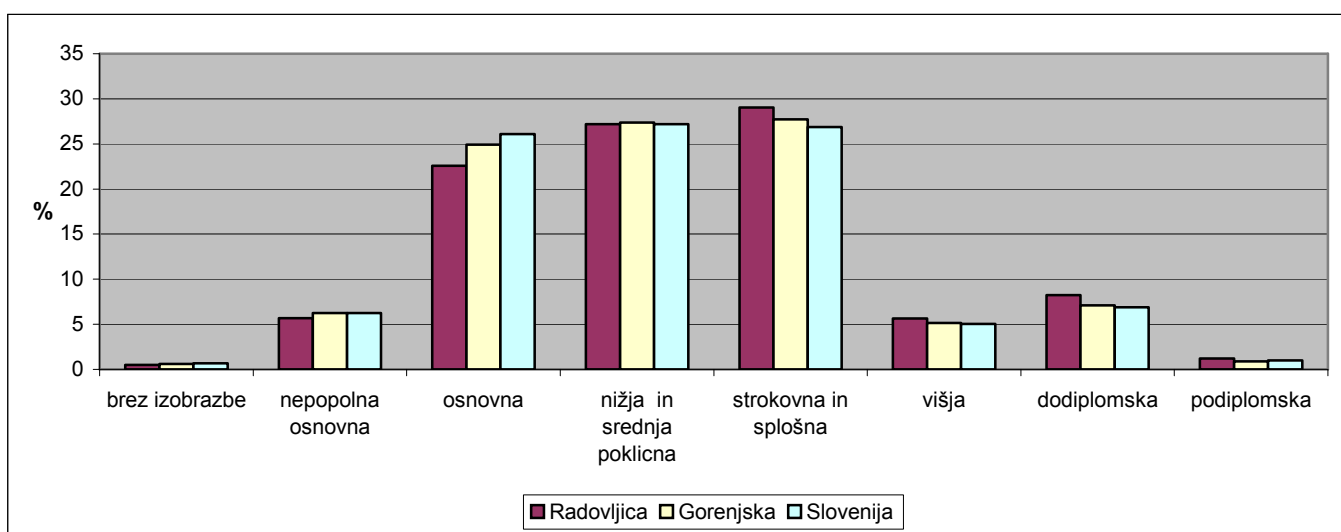

Vir: SURS

#### ▪ Občina ima 1.517 osnovnošolcev, 938 dijakov in 1.159 študentov

V šolskem letu 2006/2007 je bilo v občini Radovljica 3.614 učencev, dijakov in študentov. Osnovnošolcev je bilo 1.517. Od tega, je bilo vpisanih v program osemletke 343 učencev, 5 učencev vpisanih v šolo s prilagojenim programom. V program devetletke je bilo vpisanih 1.150 učencev in 19 učencev vpisanih v šolo s prilagojenim programom. Študentov je bilo 1.159 (762 rednih in 397 izrednih).

V primerjavi z šolskim letom 2003 / 2004, se je povečalo število osnovnošolcev, zmanjšalo število dijakov (948) in povečalo število študentov. V šolskem letu 2003/04 je bilo v občini Radovljica 3.479 učencev, dijakov in študentov. Študentov je bilo 911 (622 rednih), od katerih jih je bilo 13,7% (125) vpisanih na Fakulteto za organizacijske vede, 12,5% (114) na Ekonomsko fakulteto, 10,6% (97) na Filozofsko fakulteto in 6,7% (61) na Fakulteto za upravo. V naslednjem šolskem letu (2004/05) je število študentov še naraslo, in sicer jih je bilo 1.082 (9,2% vseh na Gorenjskem) oz. 685 rednih (9,1% vseh na Gorenjskem). (Vir: SURS)

#### 2.4.2. GOSPODARSKI TRENDI

V letu 2005 je bilo v občini Radovljica v gospodarskih družbah in organizacijah zaposlenih 3.468 ljudi, pri samozaposlenih osebah 514. Samostojnih podjetnikov posameznikov je bilo

604, gospodarskih družb pa 423. Občina Radovljica v primerjavi z Gorenjsko izkazuje nadpovprečno gostoto podjetij na 1000 prebivalcev. Vsi podatki se nanašajo na oddana finančna poročila za leto 2005 (AJPES).

Tabela 2 : Stopnja razvitosti podjetništva v občini Radovljica v letu 2005

|            | <b>ŠTEVILO S.P./ 1000<br/>PREBIVALCEV</b> | <b>ŠTEVILO GOSP. DRUŽB<br/>/ 1000 PREBIVALCEV</b> |
|------------|---|---|
| Radovljica | 32,85                                     | 23,00   |
| Gorenjska  | 28,15                                     | 19,45   |

Vir: AJPES

V letu 2006 pa je bilo v občini Radovljica v gospodarskih družbah in organizacijah zaposlenih 3.615 ljudi, pri samozaposlenih osebah 536. Samostojnih podjetnikov posameznikov je bilo 629, gospodarskih družb pa 447. Na Gorenjskem je bilo v letu 2006 5.795 podjetnikov posameznikov ter 4.060 gospodarskih družb.

Tabela 2 : Stopnja razvitosti podjetništva v občini Radovljica v letu 2006

|            | <b>ŠTEVILO S.P./ 1000<br/>PREBIVALCEV</b> | <b>ŠTEVILO GOSP. DRUŽB<br/>/ 1000 PREBIVALCEV</b> |
|------------|---|---|
| Radovljica | 34,08                                     | 24,22   |
| Gorenjska  | 28,99                                     | 20,30   |

Vir: AJPES

- **Prevladujejo druge javne, skupne in osebne storitvene dejavnosti ter predelovalne industrijske dejavnosti in trgovina**

Tabela 3: Poslovni subjekti po dejavnosti v občini Radovljica leta 2005 in septembra 2007

|   | <b>Dejavnost po SKD</b>                                      | <b>2005</b>  | <b>2007</b>  | <b>% 2007</b>  |
|---|--|--------------|--------------|----------------|
| A | Kmetijstvo, lov, gozdarstvo                                  | 20           | 34           | 2,12%          |
| B | Ribištvo in ribiške storitve                                 | 0            | 2            | 0,12%          |
| C | Rudarstvo  | 2            | 2            | 0,12%          |
| D | Predelovalne dejavnosti                                      | 332          | 258          | 16,08%         |
| E | Oskrba z električno energijo, plinom in vodo                 | 10           | 10           | 0,62%          |
| F | Gradbeništvo   | 158          | 143          | 8,92%          |
| G | Trgovina, popravila motornih vozil in izdelkov široke porabe | 324          | 224          | 13,97%         |
| H | Gostinstvo   | 104          | 91           | 5,67%          |
| I | Promet, skladiščenje in zveze                                | 79           | 67           | 4,18%          |
| J | Finančno posredništvo  | 11           | 10           | 0,62%          |
| K | Poslovanje z nepremičninami, najem in poslovne storitve      | 278          | 280          | 17,46%         |
| L | Dejavnost javne uprave in obrambe, obvezno soc. zavarovanje  | 0            | 30           | 1,87%          |
| M | Izobraževanje  | 17           | 30           | 1,87%          |
| N | Zdravstvo in socialno varstvo                                | 10           | 41           | 2,56%          |
| O | Druge javne, skupne in osebne storitvene dejavnosti          | 80           | 382          | 23,82%         |
| P | Zasebna gospodinjstva z zaposlenim osebjem                   | 0            | 0            | 0,00%          |
|   | <b>Skupaj</b>  | <b>1.425</b> | <b>1.604</b> | <b>100,00%</b> |

VIR: Ajpes

Tabela 4: Poslovni subjekti (gospodarske družbe in s.p.) po dejavnosti v občini Radovljica leta 2006

|   | Dejavnost po SKD   | Gospodarske družbe |                | S.p.       |                |
|---|--|--------------------|----------------|------------|----------------|
|   |  | Št.                | Št. zaposlenih | Št.        | Št. zaposlenih |
|   |  |                    |                |            |                |
| A | Kmetijstvo, lov, gozdarstvo                                  | 4                  | 3              | 11         | 7              |
| B | Ribištvo in ribiške storitve                                 | 0                  | 0              | 0          | 0              |
| C | Rudarstvo  | 1                  | 12             | 1          | 0              |
| D | Predelovalne dejavnosti                                      | 104                | 2.356          | 128        | 132            |
| E | Oskrba z električno energijo, plinom in vodo                 | 6                  | 63             | 3          | 0              |
| F | Gradbeništvo   | 29                 | 102            | 104        | 69             |
| G | Trgovina, popravila motornih vozil in izdelkov široke porabe | 114                | 520            | 96         | 85             |
| H | Gostinstvo   | 29                 | 100            | 44         | 115            |
| I | Promet, skladiščenje in zveze                                | 14                 | 59             | 47         | 45             |
| J | Finančno posredništvo  | 6                  | 18             | 4          | 0              |
| K | Poslovanje z nepremičninami, najem in poslovne storitve      | 113                | 265            | 122        | 65             |
| L | Dejavnost javne uprave in obrambe, obvezno soc. zavarovanje  | 0                  | 0              | 0          | 0              |
| M | Izobraževanje  | 7                  | 15             | 7          | 1              |
| N | Zdravstvo in socialno varstvo                                | 7                  | 81             | 3          | 5              |
| O | Druge javne, skupne in osebne storitvene dejavnosti          | 13                 | 21             | 59         | 12             |
| P | Zasebna gospodinjstva z zaposlenim osebjem                   | 0                  | 0              | 0          | 0              |
|   | <b>Skupaj</b>  | <b>447</b>         | <b>3.615</b>   | <b>629</b> | <b>536</b>     |

Vir: AJPES

Na dan 31.12.2006 je občina Radovljica nudila zaposlitev 6.690 osebam (število delovnih mest v občini Radovljica). Največ delovnih mest so nudila podjetja iz predelovalnih dejavnosti, ki se ukvarjajo s proizvodnjo pohištva, drugimi predelovalnimi dejavnostmi in reciklažo, proizvodnjo električne in optične opreme, proizvodnjo vozil in plovil, sledi pa trgovina.



Tabela 5: Delovno aktivno prebivalstvo po občini dela in dejavnosti, Radovljica, 31. 12. 2006

|            | Občina dela / dejavnosti   | Skupaj      | Zaposlene osebe v podjetjih | Osebe, ki samostojno opravljajo dejavnost | Zaposlene osebe pri zasebnikih | Kmetije   |
|------------|--|-------------|-----------------------------|---|--------------------------------|-----------|
| <b>102</b> | <b>RADOVLJICA</b>  | <b>6690</b> | <b>5502</b>                 | <b>521</b>                                | <b>621</b>                     | <b>46</b> |
| <b>A</b>   | Kmetijstvo, lov, gozdarstvo                                      | 106         | 46                          | 7   | 7                              | 46        |
| <b>C</b>   | Rudarstvo  | 12          | 12                          | -   | -                              | -         |
| <b>CB</b>  | Pridobivanje rude in kamnin, razen energije                      | 12          | 12                          | -   | -                              | -         |
| <b>D</b>   | Predelovalne dejavnosti  | 2632        | 2404                        | 99  | 129                            | -         |
| <b>DA</b>  | Proizvodnja hrane, pijač in tobačnih izdelkov                    | 297         | 260                         | 5   | 32                             | -         |
| <b>DB</b>  | Proizvodnja tekstilij, tekstilnih in krznenih izdelkov           | 33          | 15                          | 12  | 6                              | -         |
| <b>DC</b>  | Proizvodnja usnja, usnjenih izdelkov                             | 3           | -                           | 2   | 1                              | -         |
| <b>DD</b>  | Obdelava in predelava lesa                                       | 30          | 26                          | 3   | 1                              | -         |
| <b>DE</b>  | Proizvodnja vlaknin, papirja, založništva, tiska                 | 107         | 83                          | 11  | 13                             | -         |
| <b>DG</b>  | Proizvodnja kemikalij, kemičnih izdelkov                         | 37          | 36                          | 1   | -                              | -         |
| <b>DH</b>  | Proizvodnja izdelkov iz gume in plastičnih mas                   | 105         | 97                          | 2   | 6                              | -         |
| <b>DI</b>  | Proizvodnja drugih nekovinskih mineralnih izdelkov               | 5           | 5                           | -   | -                              | -         |
| <b>DJ</b>  | Proizvodnja kovin in kovinskih izdelkov                          | 406         | 335                         | 35  | 36                             | -         |
| <b>DK</b>  | Proizvodnja strojev in naprav                                    | 34          | 29                          | 4   | 1                              | -         |
| <b>DL</b>  | Proizvodnja električne, optične opreme                           | 549         | 540                         | 8   | 1                              | -         |
| <b>DM</b>  | Proizvodnja vozil in plovil                                      | 421         | 404                         | 3   | 14                             | -         |
| <b>DN</b>  | Proizvodnja pohištva, drugih predelovalnih dejavnosti, reciklaža | 605         | 574                         | 13  | 18                             | -         |
| <b>E</b>   | Oskrba z elektriko, plinom, vodo                                 | 65          | 65                          | -   | -                              | -         |
| <b>F</b>   | Gradbeništvo   | 268         | 118                         | 92  | 58                             | -         |
| <b>G</b>   | Trgovina, popravila motornih vozil                               | 1018        | 852                         | 71  | 95                             | -         |
| <b>H</b>   | Gostinstvo   | 325         | 145                         | 37  | 143                            | -         |
| <b>I</b>   | Promet, skladiščenje, zveze                                      | 253         | 174                         | 32  | 47                             | -         |
| <b>J</b>   | Finančno posredništvo  | 62          | 59                          | 3   | -                              | -         |
| <b>K</b>   | Nepremičnine, najem, poslovne storitve                           | 469         | 287                         | 79  | 103                            | -         |
| <b>L</b>   | Javna uprava, obramba, socialno zavarovanje                      | 209         | 209                         | -   | -                              | -         |
| <b>M</b>   | Izobraževanje  | 516         | 509                         | 4   | 3                              | -         |
| <b>N</b>   | Zdravstvo, socialno varstvo                                      | 548         | 518                         | 17  | 13                             | -         |
| <b>O</b>   | Druge javne skupne in osebne storitve                            | 203         | 104                         | 80  | 19                             | -         |

Spodnja tabela prikazuje strukturo delavcev, ki delajo v podjetjih v občini Radovljica. Podjetja iz področja gospodarstva v občini Radovljica zaposlujejo največ domačinov, sledijo pa zaposleni, ki imajo stalno prebivališče v občinah Bled, Jesenice, Žirovnica, Kranj, Bohinj, Tržič in Ljubljana.

**Tabela 6: Delovno aktivni - dnevni migranti po občini prebivališča in občini dela v občini Radovljica ob popisu 2002**

|               | <b>Radovljica</b> |
|---------------|-------------------|
| SLOVENIJA     | 4.740             |
| Radovljica    | 2.057             |
| Bled          | 800               |
| Jesenice      | 648               |
| Žirovnica     | 299               |
| Kranj         | 195               |
| Bohinj        | 159               |
| Tržič         | 152               |
| Ljubljana     | 93                |
| Kranjska Gora | 60                |
| Naklo         | 59                |
| Medvode       | 26                |
| Škofja Loka   | 20                |
| Šenčur        | 17                |
| Drugo         | 155               |

Vir: SURS

Največ zaposlenih v gospodarstvu, ki stanujejo v občini Radovljica je zaposlenih v podjetjih, ki imajo sedež v občini Radovljica. Ostali zaposleni se v glavnem vozijo na delo v Kranj, na Bled, v Ljubljano, na Jesenice, v Naklo in Tržič.

**Tabela 7: Delovno aktivni - dnevni migranti po občini prebivališča v občini Radovljica in občini dela ob popisu 2002**

|               | <b>Radovljica</b> |
|---------------|-------------------|
| Skupaj        | 5.466             |
| Radovljica    | 2.057             |
| Kranj         | 976               |
| Bled          | 685               |
| Ljubljana     | 676               |
| Jesenice      | 435               |
| Naklo         | 154               |
| Tržič         | 89                |
| Škofja Loka   | 57                |
| Kranjska Gora | 43                |
| Žirovnica     | 43                |
| Medvode       | 27                |
| Bohinj        | 23                |
| Kamnik        | 9                 |
| Mengeš        | 3                 |
| Drugo         | 189               |

Vir: SURS

Tabela 8: Število podjetij (C – K dejavnost)

|                   | 2000   | 2006    | I 05/00 |
|-------------------|--------|---------|---------|
| <b>Radovljica</b> | 891    | 997     | 111,90  |
| <b>Gorenjska</b>  | 8.346  | 9.465   | 113,41  |
| <b>Slovenija</b>  | 90.832 | 100.569 | 110,72  |

Vir: AJPES

Tabela 9: Število podjetij (C – K dejavnost) v letu 2006

|            | Število podjetij | Prihodek (mio EUR) | Število oseb, ki delajo | Prih / osebo |
|------------|------------------|--------------------|-------------------------|--------------|
| Radovljica | 997              | 359                | 4.745                   | 75.581,41    |
| Gorenjska  | 9.465            | 5.584              | 55.193                  | 101.164,48   |
| SLOVENIJA  | 100.569          | 69.447             | 621.978                 | 111.654,62   |

#### ▪ Podpovprečna dodana vrednost in plače v radovljiškem gospodarstvu

Dodana vrednost na zaposlenega v gospodarskih družbah sicer narašča, vendar pa je še vedno pod slovenskim in gorenjskim povprečjem. Enako velja za povprečno mesečno plačo na zaposlenega.

Tabela 10: Dodana vrednost na zaposlenega v gospodarskih družbah EUR

|                   | 2001   | 2004   | 2006   |
|-------------------|--------|--------|--------|
| <b>Radovljica</b> | 20.310 | 21.891 | 23.905 |
| <b>Gorenjska</b>  | 19.767 | 26.623 | 29.470 |
| <b>Slovenija</b>  | 20.698 | 27.854 | 31.151 |

Vir: Ajpes

Tabela 11: Povprečna mesečna neto plača na zaposlenega v EUR

|                   | 2001  | 2004  | 2007   | I 07/04 |
|-------------------|-------|-------|--------|---------|
| <b>Radovljica</b> | 503,2 | 632,7 | 796,27 | 125,9   |
| <b>Gorenjska</b>  | 544,4 | 680,9 | 846,49 | 124,3   |
| <b>Slovenija</b>  | 562,7 | 701,9 | 870,70 | 124,0   |

Vir: SURS

#### ▪ Izobrazbena struktura zaposlenih v podjetjih se izboljšuje

V podjetjih s sedežem v občini Radovljica je zaposlenih 13,35% oseb z visoko izobrazbo, ter 19,32 % oseb brez izobrazbe (podatek za december 2006). Izobrazbena struktura zaposlenih v občini Radovljica je v primerjavi s Slovenijo slabša (15,7% in 19,1%), je pa boljše kot na Gorenjskem (12,8% in 22,4%). Izobrazbena struktura zaposlenih v občini Radovljica se izboljšuje, kar prikazuje tudi spodnja tabela, ki prikazuje rast deleža zaposlenih v občini z visoko izobrazbo.

Tabela 12: Delež zaposlenih (zaposlene osebe v podjetjih in organizacijah) z visoko izobrazbo

|                   | 2000   | 2001   | 2002   | 2003   | 2004   |
|-------------------|--------|--------|--------|--------|--------|
| <b>Radovljica</b> | 9,4 %  | 10,4 % | 11,3 % | 11,9 % | 13,0 % |
| <b>Gorenjska</b>  | 9,1%   | 9,9 %  | 10,9 % | 11,8 % | 12,8 % |
| <b>Slovenija</b>  | 11,4 % | 12,3 % | 13,3 % | 14,5 % | 15,7 % |

▪ **Kmetijstvo: 453 družinskih kmetij z v povprečju pod 5 ha kmetijske zemlje**

Na območju občine deluje Kmetijsko gozdarska zadruga Sava Lesce, svojo pisarno pa ima tudi Kmetijsko – gozdarski zavod Gorenjske.

Družinske kmetije po velikostnih razredih kmetijskih zemljišč in njihova raba:

Po podatkih pridobljenih ob popisu kmetijstva 2000, je bilo v občini Radovljica 453 družinskih kmetij. Prevladujejo majhne kmetije, saj je kar 62,7% vseh kmetij v občini velikih do 5 ha.

Tabela 13: Velikost kmetij po površini kmetijske zemlje v rabi

| OBMOČJE    | VELIKOSTNI RAZREDI PO POVRŠINI KMETIJSKE ZEMLJE V UPORABI |            |           |             |         |
|------------|---|------------|-----------|-------------|---------|
|            | skupaj  | 0 - < 2 ha | 2- < 5 ha | 5 - < 10 ha | > 10 ha |
| Radovljica | 453   | 95         | 189       | 129         | 40      |
| v %        | 100%  | 20,97%     | 41,72%    | 28,48%      | 8,83%   |
| Gorenjska  | 5.032   | 878        | 1.697     | 1.564       | 893     |
| v %        | 100%  | 17,4%      | 33,7%     | 31,1%       | 17,7%   |
| Slovenija  | 86.320  | 22.997     | 30.380    | 22.053      | 10.890  |
| v %        | 100%  | 26,6%      | 35,2%     | 25,5%       | 12,6%   |

Vir: SURS

Tabela 14: Družinske kmetije po rabi kmetijskih zemljišč v uporabi ob popisu kmetijstva 2000

| OBMOČJE    | POVRŠINA ZEMLJIŠČ V UPORABI V HA | VSA KMETIJSKA ZEMLJIŠČA V UPORABI V HA | NJIVE IN VRTOVI V HA | KMEČKI SADOVNJAKI V HA | INTENZIVNI SADOVNJAKI V HA | TRAVNIKI IN PAŠNIKI V HA |
|------------|----------------------------------|--|----------------------|------------------------|----------------------------|--------------------------|
| Radovljica | 5.380,62                         | 2.262,37                               | 446,34               | 85,44                  | 7,67                       | 1.722,91                 |
| V %        | 100%                             | 42,05                                  | 19,73                | 3,78                   | 0,34                       | 76,15                    |

Vir: SURS

Graf 3: Površine kmetijske zemlje v uporabi po velikostnih razredih

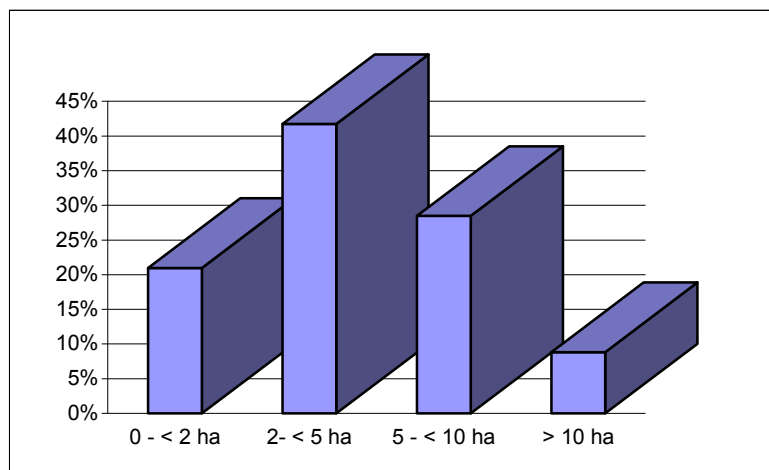

Vir: SURS

Po popisu kmetijskih gospodarstev leta 2000 je v občini Radovljica skupaj 2.262 ha kmetijskih površin, kar predstavlja 19% celotne površine občine. Največji delež kmetijskih površin zavzemajo travniki in pašniki – 1.722,91 ha ali 76,15% kmetijskih površin, njive in vrtovi zajemajo 446,34 ha ali 19,73% kmetijskih površin v občini. 85 ha ali 3,78% kmetijskih površin v občini pokrivajo kmečki sadovnjaki. Ostale kmetijske površine zavzemajo intenzivni sadovnjaki.

Slika 3: Struktura kmetijskih zemljišč po vrsti rabe v odstotkih

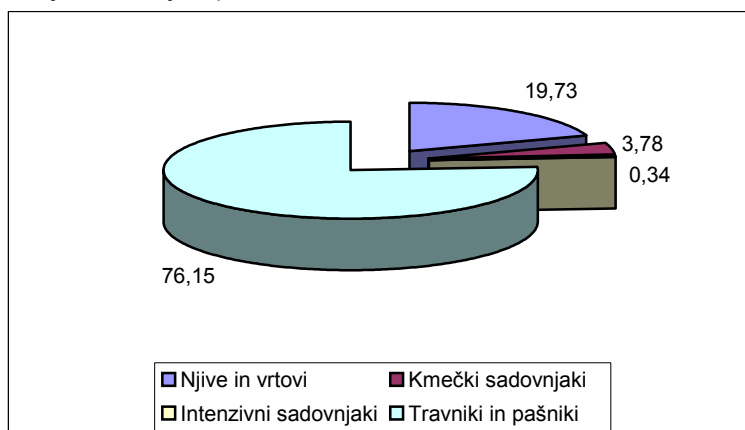

Vir: SURS

▪ **Turizem in gostinstvo: izkazujeta naglo rast - območje se razvija v turistično destinacijo**

Radovljiška občina ima velike naravne in kulturne potenciale, ki jih trži v svoji turistični ponudbi. Vsak kraj ima svojo specifično ponudbo, ki jo označujejo glavne aktivnosti:

- **Radovljica:** "Linhartovo mesto" s starim mestnim jedrom ter priznanimi kulturnimi prireditvami
- **Kropa:** "Zibelka kovaštva"
- **Brezje:** "Duhovni center Slovenije" z baziliko Marije Pomagaj
- **Lesce:** "Športno rekreativni center s Šobcem, Alpskim letalskim centrom, hipodromom in golf igriščem"
- **Begunje:** "Izročilo Avsenikov, grad Kamen, grad Drnča, turizem na podeželju"
- **In ostala območja,** ki so prav tako zanimiva s svojo naravno in kulturno dediščino.

Po uradnih podatkih SURS-a je bilo decembra 2004 v občini Radovljica 9 namestitvenih objektov s 176 sobami in 541 ležišči. Potrebno je poudariti, da so to statistični podatki, katerih posredovanje ni obvezno, zato so realni podatki po našem poznavanju višji.

Po podatkih, s katerimi razpolaga Občina Radovljica in na podlagi katerih zavezanci plačujejo turistično takso, je bilo februarja 2008 v Občini Radovljica registriranih 28 nastanitvenih objektov, od tega 3 kampi. Te nastanitvene zmogljivosti (brez kampov) so nudile 219 sob in 19 apartmajev, z 596 ležišči.

Tabela 15: Prenocitve turistov od 2000 do 2007

|            | 2000      | 2001      | 2002      | 2003      | 2004      | 2005      | 2006      | 2007      |
|------------|-----------|-----------|-----------|-----------|-----------|-----------|-----------|-----------|
| Radovljica | 73.473    | 83.119    | 86.286    | 115.084   | 127.598   | 120.337   | 115.047   | 126.700   |
| Gorenjska  | 1.282.555 | 1.332.014 | 1.406.945 | 1.472.797 | 1.488.957 | 1.460.198 | 1.393.974 | 1.479.922 |
| Slovenija  | 6.718.998 | 7.129.602 | 7.321.061 | 7.502.569 | 7.588.737 | 7.572.584 | 7.722.267 | 8.261.308 |

Vir: SURS

V strukturi nočitev po podatkih SURS v občini Radovljica, je bilo v letu 2007 93,17 % tujih gostov, ostalo (6,83 %) so bili domači turisti.

Po podatkih, s katerimi razpolaga Občina Radovljica in izhajajo iz mesečnih poročil o plačani turistični taksi, je bilo v letu 2006 113.389 turističnih nočitev, v letu 2007 pa 128.184, kar je za 13% več kot prejšnje leto. Tuji gostje predstavljajo okoli 92% vseh gostov.

V letu 2005 je število nočitev v primerjavi z letom 2004 nekoliko manjše, v letu 2006 pa je število nočitev primerljivo s številom nočitev leta 2003. Leta 2007 je število nočitev naraslo in je primerljivo z letom 2004. V primerjavi z letom 2005 pa se je čas bivanja turistov v občini Radovljica skrajšal. Leta 2005 je bil čas bivanja turistov 2,92 dni, v letu 2007 pa je bil čas bivanja turistov v občini Radovljica 2,84 dni.

Osrednje nevladne organizacije na področju turizma predstavljajo turistična in druga ljubiteljska društva, ki skrbijo za pestrejšo ponudbo prireditev v občini ter za lepši izgled krajev. Profesionalno organiziranje turistične ponudbe za občino opravljajo Lokalna turistična organizacija, Muzeji radovljiške občine in Knjižnica A. T. Linharta.

### 2.4.3. ZAPOSLOTVENI TRENDI IN TRG DELA

#### ▪ Nizka stopnja brezposelnosti, a med njimi več žensk

Stopnja brezposelnosti v občini Radovljica je v primerjavi s slovenskim povprečjem zelo nizka. Decembra 2005 je predstavljala 6,8% aktivnega prebivalstva (v Sloveniji 10,2%), novembra 2007 pa se je stopnja brezposelnosti znižala na 3,9 %. Trend stopnje brezposelnosti je v padanju, kar prikazuje tudi spodnja slika.

Tabela 16: Stopnja brezposelnosti v Sloveniji, na Gorenjskem in v Radovljici v %

| Leto | SLO  | Gorenjska | Radovljica |
|------|------|-----------|------------|
| 2000 | 11,8 | 9,7       | 9,6        |
| 2007 | 7,3  | 4,6       | 3,9        |

Slika 4: Stopnja brezposelnosti v Sloveniji, na Gorenjskem in v Radovljici v %

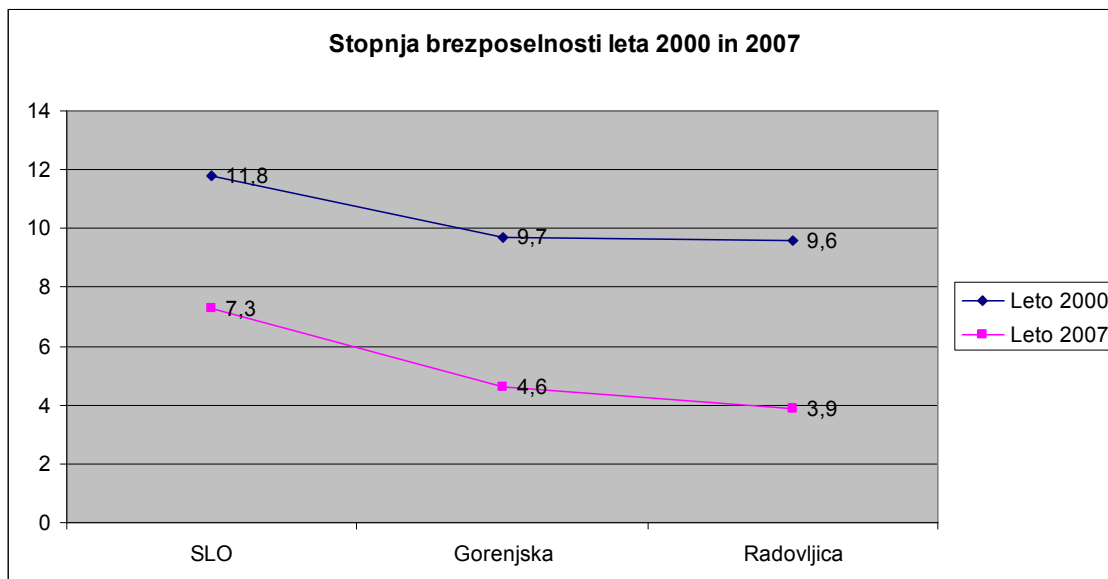

Decembra 2007 je bilo v občini Radovljica 305 brezposelnih oseb. Med brezposelnimi je 56,1% žensk. V primerjavi z letom 2005 se je med brezposelnimi osebami povečal delež brezposelnih žensk (2005 55,7%).

Po podatkih SURS-a je bilo decembra 2007 v občini Radovljica 7.099 delovno aktivnih prebivalcev, od katerih jih je bilo 81,19% zaposlenih v podjetjih in drugih organizacijah, 9,66% pa pri samozaposlenih osebah. Samostojnih podjetnikov je bilo 483. (vir: SURS)

#### **2.4.4. JAVNE SLUŽBE IN DRUŠTVENA DEJAVNOST**

Na področju človeških virov je v občini Radovljica glavni poudarek namenjen vzgoji in izobraževanju, skrb za zdravstveno varstvo v občini, skrbi za starejše občane in skrb za ljudi s posebnimi potrebami.

##### **▪ Vzgoja in izobraževanje – zagotavljanje standardov**

Občina je v skladu z veljavno zakonodajo dolžna zagotavljati finančne in prostorske pogoje za otroško vzgojo in varstvo, osnovno šolstvo, glasbeno vzgojo in izobraževanje odraslih. V občini Radovljica deluje 1 vrtec (VVZ Radovljica), ki vključuje 7 enot (Radovljica, Lesce, Begunje, Brezje, Posavec, Kropa in Kamna Gorica). V občini so 4 osnovne šole (OŠ A. T. Linhartarja Radovljica, OŠ F. S. Finžgarja Lesce, OŠ Staneta Žagarja Lipnica in OŠ Antona Janše Radovljica), ki vključujejo 4 podružnice (Begunje, Mošnje, Ljubno, Ovsišje). V občini Radovljica delujeta tudi Ljudska univerza Radovljica in Glasbena šola Radovljica.

Velika skrb je namenjena osebam s posebnimi potrebami. Tako v okviru izobraževanja deluje OŠ Antona Janše Radovljica, ki je osnovna šola s prilagojenim programom za potrebe občin Radovljica, Bled in Bohinj.

OŠ F. S. Finžgarja Lesce je prilagojena potrebam gibalno oviranih učencev in je namenjena osnovnošolskemu šolanju vseh gibalno oviranih učencev radovljiške občine.

V občini delujeta tudi Ekonomska gimnazija in srednja šola Radovljica in Srednja gostinska in turistična šola Radovljica.

Občina Radovljica se je vključila v aktivno politiko štipendiranja v okviru Gorenjske štipendijske sheme pod okriljem Razvojne agencije BSC Kranj. Občina Radovljica je soštipenditor enega študenta skupaj s podjetjem Iskra Mehanizmi Lipnica.

#### ▪ **Mladinska dejavnost**

V občini je razvita tudi mladinska dejavnost; organizirana sta dva mladinska sveta, v katera so vključene številne mladinske organizacije in društva. Občina Radovljica vsako leto na osnovi razpisa sofinancira programe za mlade.

#### ▪ **Skrb za starejše občane in socialno varstvo drugih skupin prebivalstva ter skrb za ljudi s posebnimi potrebami**

Povečuje se tudi skrb za starejše občane. Dom dr. Janka Benedika – splošni socialni zavod za oskrbo starejših občanov zagotavlja bivanje 205-ih oskrbovancev. Trenutne kapacitete ne zadostujejo povpraševanju, saj so potrebe po dodatnih 60 ležiščih. Izkazane so tudi potrebe po oskrbovanih stanovanjih. Gradnja le teh je predvidena ob Domu dr. Janka Benedika. V občini se razvija sistem pomoči na domu – socialna oskrba na domu za starejše občane, ki deluje v okviru Doma dr. Janka Benedika. To delo opravlja pet socialnih oskrbovalk, kar zadošča trenutnim potrebam.

Za pomoč ženskam in otrokom žrtvam nasilja je organizirana Varna hiša na Gorenjskem; v občini delujejo socialno humanitarne organizacije, invalidske organizacije ter društva, ki zagotavljajo svojim članom določene socialno varstvene storitve, ki jih glede na svojo specifičnost potrebujejo. Občina vsako leto na podlagi javnega razpisa sofinancira njihove programe.

Osebam s posebnimi potrebami je namenjen Center za usposabljanje, delo in varstvo Matevža Langusa Radovljica. V okviru tega deluje enota Varstveno delovni center v Radovljici in dve stanovanjski skupnosti za osebe s posebnimi potrebami v Poljčah in Radovljici.

#### ▪ **Zdravstveni domovi in lekarne**

V občini Radovljica obratuje kot javna služba Zdravstveni dom Radovljica, ki ima zdravstveno postajo - ambulanto tudi v Kropi in 13 koncesionarjev v različnih zdravstvenih dejavnostih. V občini deluje Lekarna Radovljica, ki ima svoji enoti tudi v Lescah in lekarniško podružnico v Kropi. V občini je Psihiatrična bolnišnica Begunje, ki je namenjena zdravljenju duševnih motenj odraslega prebivalstva Gorenjske in drugih krajev Slovenije.

#### ▪ **Izredno bogata društvena dejavnost**

Društvena dejavnost je na območju občine Radovljica dobro razvita, še posebej na področju kulture (okrog 80 različnih kulturnih skupin) in športa (57 športnih organizacij, ki so v letu 2006 vključevale 6837 članov). Kulturna društva se združujejo v Zvezo kulturnih društev občin Radovljica, Bled in Bohinj, športna društva pa se združujejo v Športno zvezo Radovljica, ki deluje za občine Radovljica, Bled in Bohinj. Na področju gasilstva deluje v okviru Gasilske zveze občine Radovljica 13 društev in 1 industrijsko gasilsko društvo. Na področju turizma deluje 8 društev (TD Radovljica, TD Lesce, TD Begunje, TD Brezje, TD Kropa, HTD Lesce, TD Lancovo in TD Peračica). Društva delujejo tudi na področju drugih dejavnosti (čebelarji (3), upokojenska društva in upokojenska zveza, Rdeči križ, planinsko društvo).

## **2.4.5. OKOLJE, PROSTOR IN INFRASTRUKTURA**



## ▪ Mesto Radovljica centralno mesto občine

Občinsko središče je mesto Radovljica, ki je s 5814 prebivalci tudi največje mesto v občini. Mesto Radovljica je upravno središče svojega gravitacijskega območja. Tu je poleg sedeža občine tudi sedež upravne enote, številne institucije imajo v Radovljici svoje izpostave ali območne enote: Obrtna zbornica Radovljica, Davčna uprava RS, Geodetska uprava RS, Ministrstvo za obrambo, inšpekcijske službe, Zavod za zaposlovanje, Zavod za zdravstveno zavarovanje Slovenije. Zastopana je tudi sodna veja oblasti s svojimi enotami: okrožno državno tožilstvo z zunanjim oddelkom v Radovljici, Okrajno sodišče v Radovljici, Policijska postaja v Radovljici. V mestu je devetletna osnovna šola, Ekonomska gimnazija in srednja šola in Srednja šola za gostinstvo in turizem, vrtec, Glasbena šola, Ljudska univerza, pošta, knjižnica, muzej, kino, gledališče, zobozdravstvena in zdravstvena ordinacija, lekarna, dom starejših občanov, komunalno podjetje, tri bančne ekspoziture, turistično informacijski center, turistične agencije ter številne obrtno-storitvene dejavnosti.

## ▪ Odlična prometna lega in dostopnost

Preko občine Radovljica poteka severni krak slovenskega avtocestnega križa, ki je del X. Evropskega prometnega koridorja. V letu 2009 bo dokončan avtocestni odsek Vrba Peračica, ki poteka skozi občino Radovljica. Občina Radovljica bo z izgradnjo omenjenega avtocestnega odseka dobro prometno povezana s sosednjimi občinami in naselji kakor tudi z ostalimi območji Republike Slovenije in sosednjimi državami. Avtocestni odsek bo vključeval tri priključke: Radovljica, Lesce in Brezje. Izgradnja avtoceste bo pomenila pomemben razvojni potencial občine.

Med posameznimi naselji v občini je vzpostavljena mreža občinskih cest, ki se je v zadnjem obdobju posodablja, vendar zahteva še velika vlaganja, saj posamezni odseki cest z vidika varnosti niso zadostno urejeni. Občina Radovljica postopno rekonstruira in obnavlja lokalno cestno omrežje, s čimer zagotavlja boljšo prometno varnost udeležencev v prometu. Hkrati z izgradnjo avtoceste, bo potrebno zgraditi tudi lokalne priključke na avtocesto.

Sočasno z izgradnjo avtoceste se izboljšujejo povezave med naselji Radovljica - Nova vas, Lesce – Hlebce, Lesce – Hraše in navezava med Radovljico in Kropo. To bo bistveno pripomoglo k izboljšanju prometne povezave z Lipniško dolino. Z izgradnjo avtoceste bo izboljšan priključek Bled, kar bo razbremenilo prometnice skozi Lesce. Z dokončanjem avtoceste bo dobila novo vlogo tudi sedanja glavna cesta G1 na odseku Lesce – Radovljica.

Po vodni ujmi se izboljšuje stanje prometne infrastrukture v Kropi, z navezavo proti Dražgošam. Med Občino Radovljica, Družbo Republike Slovenije za ceste in Ministrstvom za promet potekajo aktivnosti za obnovo ceste Kropa – Podnart – Podbrezje. Sočasno z izgradnjo avtocestnega priključka Brezje potekajo tudi aktivnosti za ureditev ceste preko Posavca do Podbrezjij. Prav tako si prizadevamo za ureditev državne ceste Begunje - Tržič preko Podgore, kjer Občina Radovljica že pridobiva projektno dokumentacijo za izgradnjo priključka na Mlaki.

V letih od 2004 naprej je bila zgrajena kolesarska steza Lesce Bled. Postopoma se nadaljuje z gradnjo daljinske kolesarske poti proti občini Žirovnica in skozi občino Radovljica proti Naklem.

Skozi radovljiško občino poteka železniški promet. Železniška postaja Lesce Bled je mednarodna železniška postaja in hkrati vstopna postaja za potnike, ki prihajajo z Bleda. Na državnem nivoju se načrtuje izgradnja drugega tira železnice. V Lescah deluje Alpski letalski center, ki omogoča vzlete in pristajanje ultra lahkim letalom.

Na področju mirujočega prometa si bomo prizadevali za ohranitev obstoječega trenda izgradnje parkirnih mest. Trenutno v občini potekajo aktivnosti, ki vodijo k izgradnji prvih javnih parkirišč v okviru gradnje garažnih hiš.

Tabela 17: Dolžina cest v občini Radovljica po kategorijah

| Kategorija          | km           |
|---------------------|--------------|
| HITRE               | 5,8          |
| ZBIRNE              | 6,4          |
| KRAJEVNE            | 6,7          |
| GLAVNE              | 8,1          |
| GOZDNE              | 85,1         |
| REGIONALNE          | 35           |
| LOKALNE             | 49,1         |
| JAVNE POTI          | 151          |
| <b>Skupna vsota</b> | <b>347,2</b> |



Tabela 18: Lastništvo cest v občini Radovljica

| Kategorija    | km           |
|---------------|--------------|
| OBČINSKE      | 293,3        |
| DRŽAVNE       | 48,9         |
| <b>Skupaj</b> | <b>347,2</b> |

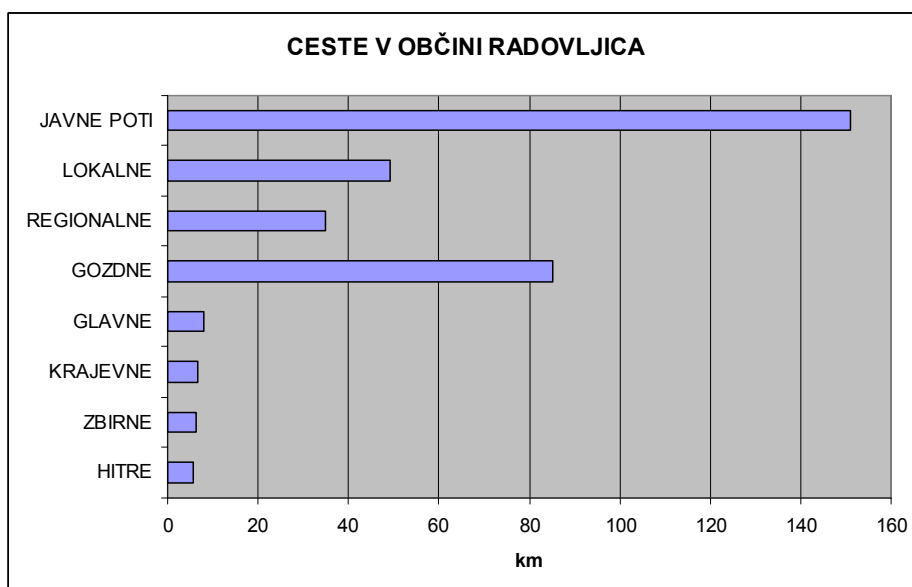
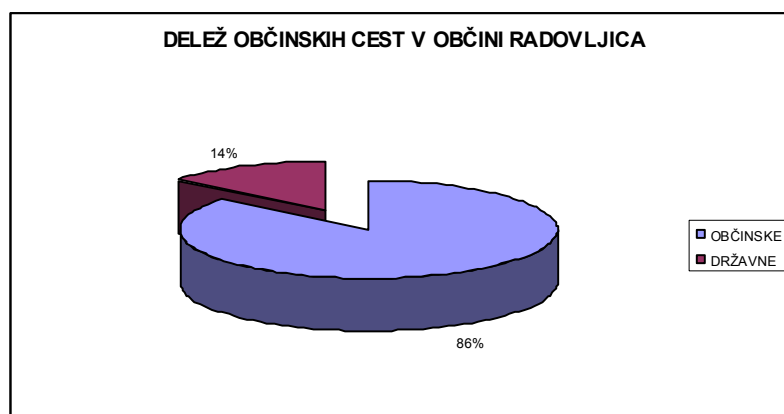

#### ▪ Težnja po doseganju evropskih standardov, ki veljajo na področju vodooskrbe

Vodovodno omrežje v občini zadošča slovenskim standardom, težnja pa je po izpolnjevanju evropskih standardov. Poglavitni cilj vodooskrbe je izboljšanje vodooskrbe v Lipniški dolini in dolini Kroparice ter Podgori ter zagotavljanje požarne vode na čim večjem teritoriju občine. Nadaljevali bomo z zaščito vodnih virov. Poglavitni vir vodooskrbe na območju občine Radovljica je vodni vir Radovna, ki napaja občino preko vodovoda Radovna. Ob izgradnji avtoceste smo na ta vodovod navezali že del Lesc, pridobljeno pa je tudi gradbeno dovoljenje za gradnjo vodovoda na odseku Hraše Ledevnica. Cilj te gradnje je zagotovitev ustreznega zajema ter zaokrožitev vodovodnega sistema na območju občine. Za gradnjo vodovodnega sistema skušamo pridobiti tudi nepovratna sredstva. Tako Občina Radovljica sodeluje v gorenjskem projektu GORKI – Gorenjska komunalna infrastruktura, s katerim želimo pridobiti nepovratna sredstva za izgradnjo kanalizacijskih in vodovodnih sistemov. Za prijavo pripravljamo omenjeni projekt vodovod Hraše Ledevnica in vodovod Kropa (3. faze). Ob prizadevanjih za povezavo vseh treh vodovodnih sistemov v enovit sistem si bomo prizadevali tudi za ustrezne zamenjave azbestnih vodovodnih cevi.

Primarni vodi bodo nadgrajeni s sekundarnim omrežjem, za katerega bomo sredstva zagotavljali iz strukturnih skladov Evropske unije ter državnega in občinskega proračuna.

#### ▪ **Odvajanje in čiščenje voda se izboljšuje**

Kanalizacijski sistem v občini je zgrajen predvsem v naseljih z višjo gostoto poselitve (Radovljica, Lesce, Begunje,...). Zgrajena je centralna čistilna naprava Radovljica, katere zmogljivost je 17.320 PE (populacijskih enot) in bo pokrivala 80 % občine. Sistematično se načrtujejo kanalizacijska omrežja v naseljih, katera še nimajo kanalizacijskega omrežja, ter povezave med naselji in ČN. Projekti se bodo izvajali v skladu z izhodišči republiškega operativnega programa odvajanja in čiščenja odpadnih voda ter prioriteta občine. Občina Radovljica si bo prizadevala za čim večji delež priključenih populacijskih enot na čistilno napravo. Tudi za izgradnjo kanalizacijskega sistema skušamo pridobiti nepovratna sredstva. Kot je navedeno že zgoraj, Občina Radovljica sodeluje v gorenjskem projektu GORKI – Gorenjska komunalna infrastruktura, s katerim želimo pridobiti nepovratna sredstva za izgradnjo kanalizacijskih in vodovodnih sistemov. Za prijavo pripravljamo naslednje primarna kanalizacijska omrežja, ki bodo financirana s sredstvi kohezijskih skladov, republiškega in občinskega proračuna:

- ČN Kropa in kanalizacija Kropa
- Kanalizacija Šobec
- Kanalizacija Predtrg – Mošnje z odcepi za Dvorsko vas in Brezje
- Kanalizacija Begunje

#### ▪ **Zbiranje in odlaganje odpadkov sta urejena**

Zbiranje in odvoz komunalnih odpadkov sta v naseljih občine Radovljica urejena. Za odvoz komunalnih odpadkov skrbi Komunala Radovljica, ki odpadke odvaža na deponijo Mala Mežakla. Občina Radovljica rešuje problematiko ravnanja in odlaganja odpadkov skupaj z drugimi gorenjskimi občinami v okviru konzorcija CERO.

Urejen je sistem ločenega zbiranja odpadkov, zgrajeni so ekološki otoki in zbirni center. Komunala Radovljica zagotavlja tudi redni letni odvoz kosovnih odpadkov.

#### ▪ **Krajina, kulturna in naravna dediščina**

Občina Radovljica je uspela ohraniti kulturno krajino, osrednja značilnost občine pa je povezanost prostora in krajine. Zato so bili v ospredju gradnja mestnega tkiva Radovljice kot Linhartovega mesta kulture in vrtnega mesta, razvoj somestja Radovljica – Lesce, ohranjanje in razvoj zgodovinskega mesta ter vaških jeder z njihovimi značilnimi funkcijami.

Občina Radovljica varuje lastno kulturno dediščino, iz katere črpa in razvija svojo identiteto in programsko prepoznavnost. Izjemna je srednjeveška dediščina gradov, kot so npr. gradovi Kamen, Katzenstein, Drnča, Podvin, Radovljica, Pusti grad, znamenita je romarska pot Brezje – Ljubno – Kropa – Radovljica – Lesce, številni spomeniki se nahajajo tudi v starem mestnem jedru v Radovljici, v železarskih središčih Kropi in Kamni Gorici. Ob gradnji avtoceste je bilo odkrito tudi arheološko najdišče ville rustice v Mošnjah.

V občini Radovljica je kar nekaj objektov, ki so razglašeni za kulturne spomenike.

Kulturni spomenik državnega pomena je Park in grad Katzenstein v Begunjah, ki je razglašen z

- Odlokom o razglasitvi Parka in gradu Katzenstein v Begunjah za kulturni spomenik državnega pomena (Ur. l. RS, št. 81/99, 46/05),

Kot kulturni spomeniki lokalnega pomena so razglašeni objekti z naslednjimi akti:

- Odlok o razglasitvi starega mestnega jedra Radovljice za kulturni in zgodovinski spomenik (UVG, št. 11/87),

- Odločba o zavarovanju Kroke (Ur. l. RS, št. 44/53),
- Odlok o razglasitvi zgodovinskih spomenikov v občini Radovljica za kulturne spomenike lokalnega pomena (DN UO, št. 41/2004)
- Druge razglasitve cerkva in posameznih hiš.

Strokovne zasnove za varstvo kulturne dediščine v občini Radovljica (ZVKDS, OE Kranj, november 2002 – junij 2003) z vplivnimi območji evidentiranih enot. Ob vsakokratnem spreminjanju krovnih prostorskih dokumentov, pripravljavec pridobi strokovne podlage s področja varovanja naravne in kulturne dediščine.

Z Uredbo o posebnih varstvenih območjih (Ur. l. RS, št. 45/04) sta v Naturo 2000 po direktivi o pticah v območju naše občine vključena dela dveh od skupno 26 območij Republike Slovenije, in sicer:

1. Jelovica je tretje najpomembnejše območje za divjega petelina in izstopajočo populacijo malega skovika.
2. Kamniško – Savinjske Alpe in vzhodne Karavanke so najpomembnejše območje malega skovika in divjega petelina ter drugo najpomembnejše območje za ruševca in belko.

Obe območji skupaj obsegata 1.928,454 ha ali 16,25% površine občine.

Ostala naravna dediščina, opredeljena s predpisi v občini je:

1. Obla gorica in Volčji hrib: Odlok o razglasitvi Oble gorice in Volčjega hriba za naravna spomenika (Ur. l. RS, št. 5/95, DN UO, št. 43/04),
2. Gozdna učna pot - Predtrški gozd: Odlok o razglasitvi gozda s posebnim namenom, po katerem poteka Gozdna učna pot – Predtrški gozd (UVG, št. 19/00),
3. Naravne vrednote določene s Pravilnikom o določitvi in varstvu naravnih vrednot državnega pomena (Ur. l. RS, št. 111/04, 70/06).
4. Zaščita nekaterih dreves (Ur. vestnik okraja Kranj št. 19/61 in Ur. vestnik Gorenjske št. 11/87)

- **Raba tal v občini**

Tabela 19: Raba tal v občini

| <b>KATEGORIJE</b>                    | <b>HA</b>     | <b>%</b>      |
|--------------------------------------|---------------|---------------|
| Gozdnata zemljišča                   | 7.479         | 63,01         |
| Travniki                             | 2.150         | 18,12         |
| Pozidana zemljišča                   | 853           | 7,19          |
| Njive in vrtovi                      | 729           | 6,14          |
| Ekstenzivni sadovnjaki               | 194           | 1,63          |
| Delno poraščena nekoristna zemljišča | 135           | 1,14          |
| Zaraščanje                           | 115           | 0,96          |
| Vodne površine                       | 99            | 0,83          |
| Skale, melišča                       | 57            | 0,48          |
| Intenzivni sadovnjaki                | 30            | 0,25          |
| Zaraščanje, gozd kmetijstvo          | 28            | 0,24          |
| Močvirje                             | 1             | 0,01          |
| Vinska trta                          | 0             | 0,00          |
| <b>Skupaj</b>                        | <b>11.871</b> | <b>100,00</b> |

Slika 5: Raba tal v občini Radovljica

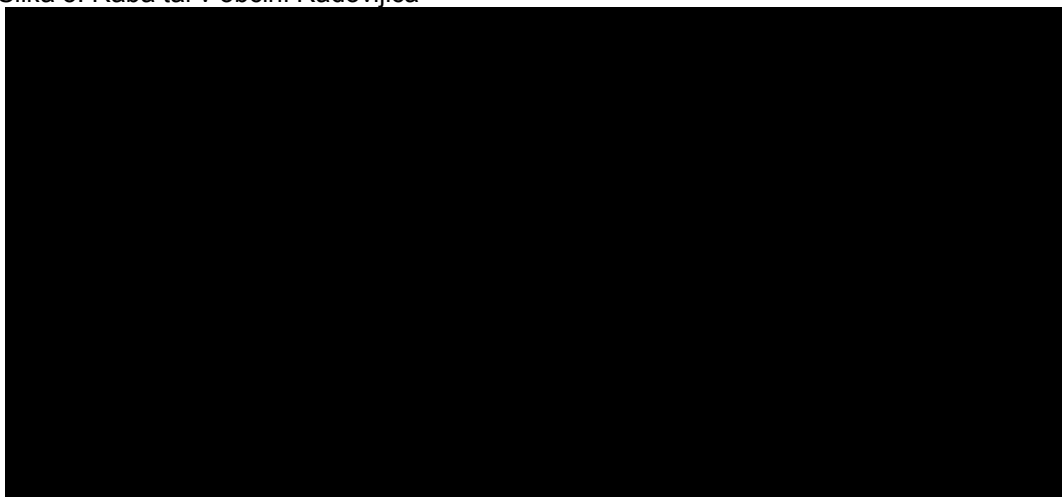

## 2.4 SWOT ANALIZA

### Analiza prednosti, slabosti, priložnosti in nevarnosti

| PREDNOSTI   | SLABOSTI  |
|---|---|
| <b>Prostor</b>  |   |
| <ul style="list-style-type: none"> <li>• <b>Odlična prometna lega:</b> <ul style="list-style-type: none"> <li>○ bližina železnice</li> <li>○ bližina AC</li> </ul> </li> <li>• Dobre cestne povezave</li> <li>• Alpski letalski center Lesce</li> <li>• Bližina mednarodnega letališča</li> <li>• Odprt prostor - Dežela</li> </ul>   | <ul style="list-style-type: none"> <li>• Ni sprejete strategije prostorskega razvoja občine</li> <li>• Počasna, draga, zahtevna prenova in oživljanje mestnega jedra Radovljice ter trgov (Kropa) in vaških jeder</li> </ul>  |
| <b>Varstvo okolja</b>   |   |
| <ul style="list-style-type: none"> <li>• Zgrajena centralna čistilna naprava</li> <li>• Zgrajen zbirni center za odpadke</li> <li>• Ustanovljen konzorcij CERO</li> <li>• Za odlagališče odpadkov sprejet lokacijski načrt</li> <li>• Dobra pitna voda in precejšnje zaloge vodnih virov</li> </ul>   | <ul style="list-style-type: none"> <li>• Dotrajanost vodovodnega sistema, azbest</li> <li>• Dotrajanost in ponekod neizgrajen kanalizacijski sistem</li> <li>• Neizgrajene manjše čistilne naprave</li> <li>• Ni učinkovite rabe energije</li> </ul>  |
| <b>Prometna infrastruktura</b>  |   |
| <ul style="list-style-type: none"> <li>• Dobre cestne povezave v občini</li> </ul>  | <ul style="list-style-type: none"> <li>• Lokalne ceste dotrajane</li> <li>• Pomanjkanje sredstev za obnovo cest (C. svobode, povezovalna cesta)</li> <li>• Nepovezanost kolesarskih stez in poti v občini in s sosednjimi občinami</li> <li>• Nepretočnost cest proti Jesenicam, Ljubljani in Bledu</li> </ul>  |
| <b>Podjetništvo</b>   |   |
| <ul style="list-style-type: none"> <li>• Visoka stopnja podjetniške kulture</li> <li>• Precej uspešnih že uveljavljenih podjetnikov</li> <li>• Zadostna zaloga površin namenjenih razvoju poslovnih con / dejavnosti</li> <li>• Obstoj subvencioniranih kreditov za mala podjetja</li> <li>• Pripravljenost podjetij za partnersko sodelovanje v občinskih projektih</li> <li>• Razvoj gospodarskih dejavnosti kot dopolnilne dejavnosti turizma</li> </ul>   | <ul style="list-style-type: none"> <li>• Premalo komuniciranja in pretoka informacij med lokalno skupnostjo in podjetniki</li> <li>• Neurejeno upravljanje obstoječih poslovnih con</li> <li>• Slaba infrastrukturna urejenost obstoječih poslovnih con (Veriga, Almira)</li> <li>• Visoke cene zemljišč</li> <li>• Nizka izobrazbena struktura zaposlenih v podjetjih s sedežem v občini Radovljica</li> <li>• Nižja dodana vrednost na zaposlenega in nižja neto plača v primerjavi z Gorenjsko in Slovenijo</li> </ul> |
| <b>Turizem</b>  |   |
| <ul style="list-style-type: none"> <li>• Pogoji za tranzitni turizem: bližina AC;</li> <li>• Bližina turističnih centrov</li> <li>• Obstoj širše privlačnih prireditev Radolško poletje, Festival Radovljica</li> <li>• Ohranjena kulturna dediščina (staro mestno jedro z Graščino in Kropa)</li> <li>• Nekaj uspešnih in uveljavljenih podjetnikov v turizmu in gostinstvu</li> <li>• Razvita športno rekreativna infrastruktura</li> <li>• Mednarodno prepoznavne turistično izletniške točke: <ul style="list-style-type: none"> <li>○ Brezje: versko središče Slovenije</li> <li>○ Kropa: kovaška tradicija</li> <li>○ Begunje: tradicija Avsenikov</li> <li>○ Šobec: urejen kamp</li> <li>○ Radovljica: Linhartovo mesto</li> </ul> </li> </ul> | <ul style="list-style-type: none"> <li>• Premajhna prepoznavnost Radovljice kot turističnega območja</li> <li>• Nepovezanost institucij: gostinci – TD - LTO – kultura – šport</li> <li>• Ni skupnega trženja turistične ponudbe</li> <li>• Neizkoriščene možnosti trženja prireditev in kulturne dediščine</li> <li>• Neizkoriščene naravne danosti in turistično potencialno privlačnih točk</li> <li>• Malo turističnih kmetij</li> <li>• Pomanjkanje sredstev za razvoj turistične infrastrukture</li> </ul>          |

|  |   |
|--|---|
| <b>Kmetijstvo, gozdarstvo in razvoj podeželja</b>  |   |
| <ul style="list-style-type: none"> <li>Naravni pogoji, ugodni za živinorejo, sadjarstvo</li> <li>Tradicija sadjarstva, čebelarstva, stare sadne sorte / visokodebelni sadovnjaki</li> <li>Lega v bližini turističnih centrov – možnost razvoja dopolnilnih dejavnosti</li> <li>Obstoj subvencij za pospeševanje kmetijstva v občini in državi</li> <li>Povezanost kmetov v različnih skupnostih (pašne, agrarne)</li> <li>63,01 % zemljišč v občini predstavljajo gozdovi</li> </ul> | <ul style="list-style-type: none"> <li>Male kmetije propadajo – potrebne preusmeritve in dopolnilne dejavnosti (turizem, domača obrt, storitve)</li> <li>Razdrobljenost kmetijskih zemljišč</li> <li>Kmetijstvo ni povezano s turizmom</li> <li>Neugodna starostna struktura lastnikov kmetij - zaostajanje kmetij</li> <li>Odzivnost kmetov na potrebe trga je slaba</li> <li>Kmetje neorganizirano nastopajo na trgu</li> <li>Premajhna tržna usmerjenost v nove trende predelave</li> <li>Premalo razvitih dopolnilnih dejavnosti (zapleteni in zahtevni administrativni postopki in pogoji za registracijo dodatnih dejavnosti)</li> <li>Neenotna kakovost in majhna pestrost kmetijskih pridelkov in izdelkov</li> </ul> |
| <b>Kulturna dediščina, običaji</b>   |   |
| <ul style="list-style-type: none"> <li>Prenovljeno mestno jedro – Linhartov trg in začetek celovite sanacije Kroke</li> <li>Bogata zgodovinska in kulturna dediščina</li> <li>Oživljanje običajev preko društev</li> <li>Delujoči občinski muzej z vrsto razstav in prireditev v letu</li> </ul>   | <ul style="list-style-type: none"> <li>Premalo prepoznavna številna kulturna dediščina</li> <li>Pomanjkanje sredstev za obnovo objektov kulturne dediščine</li> <li>Neizkoriščanje dediščine za razvoj turizma in podjetništva</li> <li>Nepovezanost kulturne dediščine z drugimi turistično – kulturnimi institucijami na regionalni in republiški ravni</li> <li>Počasna, draga, zahtevna prenova in oživljanje mestnega jedra Radovljice ter trgov (Kropa) in vaških jeder</li> </ul>  |
| <b>Družbene javne službe in društvene dejavnosti</b>   |   |
| <ul style="list-style-type: none"> <li>Obstoj številnih društev</li> <li>Aktivno delo društev in velika društvena pripadnost (prostovoljno delo)</li> <li>Dobra izobrazbena struktura prebivalstva</li> <li>Zagotavljanje sofinanciranja programov društev</li> <li>Postopna izgradnja otroških igrišč</li> <li>Nizka stopnja brezposelnosti</li> </ul>  | <ul style="list-style-type: none"> <li>Nepovezanost ponudbe in neurejen status najrazličnejših športnih in kulturnih objektov</li> <li>Pomanjkanje javnih sredstev za zagotavljanje nadstandardne dejavnosti v OŠ, vrtcu in društvih ter profesionalnega kadra (trenerjev)</li> <li>Pomanjkanje sredstev za vzdrževanje in obnovo javnih stavb (šol, vrtcev, kulturnih domov, dvoran)</li> <li>Preveč brezposelnih brez ali s prenizko stopnjo izobrazbe</li> <li>"Beg možganov" – ljudje se vozijo na delo v Ljubljano in okoliške kraje</li> <li>Pomanjkanje sredstev za programe socialne preventive</li> </ul>  |

|   |   |
|---|---|
| <b>PRILOŽNOSTI</b>  | <b>NEVARNOSTI</b>   |
| <ul style="list-style-type: none"> <li>Izkoristiti izgradnjo AC za razvoj in investicije v turizem in okolju prijazne poslovne dejavnosti</li> <li>Izkoristiti naravne in kulturno – zgodovinske potenciale</li> <li>Vključiti zasebni kapital in interes v projekte v javnem interesu (javno – zasebno)</li> </ul> | <ul style="list-style-type: none"> <li>Preveč finančno zahtevnih investicijskih prioritet ; občinski proračun je omejen (kanalizacije, poslovne cone, vodovod, odlagališče, družbene dejavnosti,...)</li> <li>Prenašanje državnih finančnih bremen na lokalno skupnost</li> <li>Pomanjkanje sredstev za prenavo objektov</li> </ul> |

|  |   |
|--|---|
| <p>partnerstvo)</p> <ul style="list-style-type: none"> <li>• Skupen prodajni in predelovalni obrat za kmete – znižanje vstopnih stroškov za individualne naložbe v dopolnilne dejavnosti</li> <li>• Povečati konkurenčnost kmetijstva z ustanovitvijo strojnih krožkov</li> <li>• Povezovanje med podjetji, občino in društvi v skupnih projektih</li> <li>• Povezovanje turistične ponudbe s sosednjimi turističnimi destinacijami</li> <li>• Medobčinsko, regijsko in mednarodno povezovanje občine</li> </ul> | <p>kulturne in zgodovinske dediščine</p> <ul style="list-style-type: none"> <li>• Pomanjkanje javnih sredstev za vzdrževanje javnih infrastrukturnih objektov</li> <li>• Individualizem</li> <li>• Visoke cene zemljišč – ovira za podjetniško dejavnost in gradnjo hiš za mlade</li> </ul> |
|--|---|



## 3 STRATEŠKI DEL

### 3.1 VIZIJA RAZVOJA

*Občina Radovljica bo do leta 2013 postala občina z najvišjo kvaliteto življenja v Sloveniji, saj bo:*

- Ohranjala in varovala svoj kakovosten prostor (ambient, krajinsko podobo, naravno in kulturno dediščino) med Karavankami in Jelovico in hkrati skrbela za usklajen razvoj z razvojno in prostorsko strategijo.
- Krepila dostopnost in povezanost z Ljubljano, sosednjimi mesti in regijami (avtocestno omrežje, železnica, javni promet, kolesarske steze,..).
- Pospeševala razvoj turizma, športno - rekreacijske in kulturne ponudbe kot nosilnih tem lokalnega razvoja in podjetništva v Begunjah, na Brezjah, v mestnem jedru Radovljica, v Kropi, Lescah (Šobec, ALC, hipodrom) in drugih okoliških krajih.
- Omogočila kakovostno oskrbo in storitve za otroke, mladino, občane s posebnimi potrebami in starejše občane.
- Zagotavljala zadostne in urejene poslovne in stanovanjske površine.
- Spodbujala razvojno sožitje somestja Radovljice in Lesc in razvoj podeželja.

### 3.2 STRATEŠKE RAZVOJNE PRIORITETE

Občinski razvojni program sledi štirim temeljnim prioritetam:

- **PROSTORSKI IN INFRASTRUKTURNI UREJENOSTI,**
- **PREPOZNAVNOSTI TURISTIČNEGA OBMOČJA,**
- **SPODBUJANJU PODJETNIŠTVA,**
- **IZBOLJŠEVANJU KAKOVOSTI ŽIVLJENJA.**

### 3.3 RAZVOJNI CILJI

- **PROSTORSKO IN INFRASTRUKTURNO UREJENA OBČINA**

Cilji prioritete so:

- ZAGOTOVITI USKLAJEN PROSTORSKI RAZVOJ.
- ZAGOTOVITI UČINKOVITO INFRASTRUKTURO.
- ZAGOTOVITI VAROVANJE SVOJE NARAVNE DEDIŠČINE IN KULTURNE KRAJINE.

- **PREPOZNAVNO TURISTIČNO OBMOČJE**

Cilji prioritete so:

- ORGANIZIRATI UČINKOVITO PROMOCIJO IN TRŽENJE TURIZMA.
- SPODBUJATI RAZVOJ TURISTIČNE INFRASTRUKTURE.
- RAZVIJATI TURISTIČNE PRODUKTE, LOKACIJE IN ATRAKCIJE.
- PONUDITI TRUSTIČNE PROGRAME IN PROIZVODE IZVEN SEZONE.

- **SPODBUJANJE PODJETNIŠTVA**

Cilji prioritete so:

- SPODBUJATI PODJETNIŠTVO IN GOSPODARSTVO.
- ZAGOTAVLJATI POSLOVNE LOKACIJE.
- IZKORISTITI NARAVNE IN KULTURNE DANOSTI ZA RAZVOJ KONKURENČNIH STORITEV IN RAZVOJ KMETIJSTVA, GOZDARSTVA IN PODEŽELJA.

#### • **IZBOLJŠEVANJE KAKOVOSTI ŽIVLJENJA**

K blaginji posameznika bo prispevalo izobraževanje in usposabljanje, krepitev civilne družbe, stanovanjska politika, zagotavljanje zdravja, kulturne dejavnosti ter športna in rekreacijska infrastruktura.

Cilji prioritete so:

- DVIGNITI PONUDBO IZOBRAŽEVANJA NA VISOKOŠOLSKO RAVEN.
- ZAGOTOVITI POGOJE ZA VZGOJO IN IZBORAŽEVANJE TER USPOSABLJANJE.
- ZAGOTOVITI USTREZNO ZDRAVSTVENO IN STANOVANJSKO POLITIKO.
- POSEBNO POZORNOST POSVETITI SKUPINAM PREBIVALSTVA, KOT SO MLADI, STAREJŠI, INVALIDI, SOCIALNO ŠIBKI.
- ZAGOTOVITI MOŽNOSTI ZA ORGANIZIRANO KULTURNO, ŠPORTNO IN DRUGO INTERESNO DRUŽENJE OBČANOV V PROSTEM ČASU.
- SKRBETI ZA OHRANJANJE TRADICIJE IN TER OBNOVO KULTURNE DEDIŠČINE.
- KREPITI STATUS OBČINE.
- ZAGOTOVITI POGOJE ZA INFORMIRANOST OBČANOV.
- PODPIRATI ORGANIZACIJO IN RAZVOJ ENOT ZAŠČITE IN REŠEVANJA.

Za ocenjevanje uspešnosti razvojnega programa bomo sledili naslednjim kvantitativnim ciljem:

1. Povečanje števila nočitev turistov za 6% letno.
  - V letu 2006 so se nočitve glede na preteklo leto zmanjšale za 4,4 %
  - V letu 2007 se je št. nočitev povečalo za 10,1 % glede na preteklo leto
2. Povečanje števila prihodov turistov za 6% letno.
  - V letu 2006 se je število prihodov glede na preteklo leto povečalo za 3,4 %
  - V letu 2007 se je število prihodov glede na preteklo leto povečalo za 4,9 %
3. Znižanje stopnje brezposelnosti do leta 2013 na 3,5 %.
  - Ob sprejemanju razvojnega programa smo si zadali cilj doseči 4 % stopnjo brezposelnosti. Trenutna st. brezposelnosti je 3,8 %. Cilj je zmanjšati stopnjo brezposelnosti na 3,5 %.
4. Povečanja števila novih delovnih mest do leta 2013 za 500.
5. Ohraniti kvaliteto pitne vode (brez dodanega klora).
6. Ohraniti kvaliteto zraka in zmanjšati hrup.

# 4 IZVEDBENI DEL

## 4.1. PROJEKTI

V nadaljevanju so po razvojnih prioritetah in ciljih navedeni razvojni projekti. Vsak projekt je opredeljen tudi terminsko, finančno in glede na predvidenega nosilca izvedbe. Glede na prvi dokument so v tej novelaciji razvojnega programa vrednosti projektov ocenjene in določene na podlagi znanih dejstev v mesecu aprilu 2008. Ocene so podane v EUR.

### Legenda:

|            |   |
|------------|---|
| OR:        | Občina Radovljica                                       |
| TD:        | Turistično društvo                                      |
| LTO:       | Lokalna turistična organizacija                         |
| ZP:        | Zasebni investitor                                      |
| JZP:       | Javno – zasebno partnerstvo                             |
| TŠRO:      | Turistično športno rekreacijsko območje                 |
| OPPN / LN: | Občinski podrobni prostorski načrt oz. lokacijski načrt |
| CPVO:      | Celovita presoja vplivov na okolje                      |

### Faze projekta:

|    |                                  |
|----|----------------------------------|
| O: | Priprava projektne dokumentacije |
| X: | Izvedba projekta                 |

### 4.1.1. PRIORITETA: UREJENA OBČINA

Občina Radovljica bo sledila usmeritvam trajnostnega razvoja, kar pomeni, da bo prostorski razvoj uskladila z družbenim, gospodarskim ter kmetijskim razvojem v občini.

#### ♦ Cilj: ZAGOTOVITI USKLAJEN PROSTORSKI RAZVOJ

Občina bo sprejela Strategijo prostorskega razvoja občine Radovljica in Prostorski red, ki bo temelj za izvajanje ukrepov na področju prostora v prihodnjih letih.

S sprejemom Strategije prostorskega razvoja občine bo prišlo do novih potreb po podrobnih prostorskih načrtih. Občina Radovljica, bo ustvarila pogoje za hitro in učinkovito razreševanje vprašanj urejanja prostora in pridobivanja ustrezne dokumentacije.

V nadaljevanju so navedeni prostorski akti, ki so že predvideni v sedanjih prostorskih sestavinah družbenega plana, in nekateri prostorski akti, ki bodo potrebni za realizacijo razvojnega programa. Ker pa je Strategija prostorskega razvoja občine Radovljica in Prostorski red občine Radovljica v fazi sprejemanja, bodo dejanske potrebe po podrobnih prostorskih načrtih znane šele ko bosta navedena dokumenta sprejeta. **Takrat bo potrebna tudi uskladitev z razvojnim programom.**

| PROJEKT   | ODGOVORNI NOSILEC | 2 | 2 | 2 | 2 | 2 | 2 | OCENA STROŠKOV V EUR |
|---|-------------------|---|---|---|---|---|---|----------------------|
|   |                   | 0 | 0 | 0 | 0 | 0 | 0 |                      |
| Strategija prostorskega razvoja občine Radovljica | OR                | X |   |   |   |   |   | 59.000               |

|  |     |   |   |   |  |   |  |        |
|--|-----|---|---|---|--|---|--|--------|
| Prostorski red občine Radovljica                       | OR  | X |   | X |  | X |  | 69.000 |
| Državni prostorski načrt za drugi tir železnice        | RS  |   | X |   |  |   |  |        |
| OPPN za ureditev starega jedra Kroke in center naselja | OR  | X |   |   |  |   |  | 55.000 |
| OPPN Kropa rekreacijski center                         | OR  |   | X |   |  |   |  | 40.000 |
| OPPN Kropa stanovanjska gradnja                        | OR  |   | X |   |  |   |  | 40.000 |
| OPPN za stanovanjsko gradnjo Sz 11 Kamna Gorica        | ZP  | X |   |   |  |   |  |        |
| OPPN za ureditev starega jedra Kamne Gorice            | OR  | X |   |   |  |   |  | 52.000 |
| OLN stanovanjska gradnja Brezje                        | ZP  | X |   |   |  |   |  |        |
| OLN Leški hrbet  | OR  | X |   |   |  |   |  | 22.000 |
| Spremembe ZN Lesce Center                              | OR  | X |   |   |  |   |  | 38.500 |
| Spremembe plana za turistično območje Mivke            | ZP  |   | X |   |  |   |  |        |
| Spremembe PUP za turistično območje Mivke              | ZP  |   | X |   |  |   |  |        |
| OPPN za turistično območje Mivke                       | ZP  |   | X |   |  |   |  |        |
| Spremembe plana za Alpski letalski center              | OR  | X |   |   |  |   |  | 12.000 |
| Spremembe PUP za Alpski letalski center                | OR  | X |   |   |  |   |  | 12.000 |
| OPPN za poslovno cono za knjigovoznico v Radovljici    | JZP |   | X |   |  |   |  |        |
| OPPN TNC II.   | ZP  | X |   |   |  |   |  |        |
| Spremembe ZN TNCl.                                     | ZP  |   | X |   |  |   |  |        |
| OPPN za stanovanjsko gradnjo Zapuže                    | ZP  | X |   |   |  |   |  |        |
| OPPN za ureditev središča Begunj                       | OR  |   | X |   |  |   |  | 40.000 |
| OPPN za pokopališče Begunje                            | OR  |   | X |   |  |   |  | 40.000 |
| OPPN za stanovanjsko gradnjo Dvorska vas               | ZP  |   | X |   |  |   |  |        |

- ♦ **Cilj: ZAGOTOVITI UČINKOVITO INFRASTRUKTURO** (kanalizacijo, vodovodno omrežje, ravnanje z odpadki, lokalne ceste, pločnike, kolesarske steze, energetska oskrba) v skladu z zakonodajo.

- **RAVNANJE Z ODPADKI**

Ukrep zajema vzpostavitev celovitega sistema ravnanja z odpadki, ki vključuje zajem ločenih frakcij, prevoz odpadkov, predelavo odpadkov in njihovo končno dispozicijo.

V okviru ukrepa se bodo izvajale naloge v skladu z državno strategijo in operativnim programom ravnanja z odpadki. Poudarek bo na ločenem zbiranju odpadkov v gospodinjstvih, prilagoditvi odvoza odpadkov, večjem poudarku na eko otokih in zbirnem centru zaradi zmanjševanja količine odloženih odpadkov.

| PROJEKT                                       | ODGOVORNI NOSILEC | 2 | 2 | 2 | 2 | 2 | 2 | OCENA STROŠKOV V EUR |
|---|-------------------|---|---|---|---|---|---|----------------------|
|   |                   | 0 | 0 | 0 | 0 | 0 | 0 |                      |
| Regijski center za ravnanje z odpadki         | CERO              | 0 | 0 | 0 | 0 | 0 | 0 | 2 mio*               |
| Zbirni center v Lipniški dolini               | OR                |   |   | O | X | X |   | 320.000              |
| Sanacija divjih odlagališč odpadkov           | OR                | X | X | X | X | X | X | 34.800 / leto        |
| Nadgradnja sistema ločenega zbiranja odpadkov | OR                | X | X | X | X | X | X | 100.000              |

V primeru državne rešitve za skupni center za ravnanje z odpadki oz. ureditev celovitega sistema ravnanja z odpadki na Gorenjskem, bomo vanj vključili tudi projekt DIRO Radovljica.

\* Dinamika porabe sredstev bo opredeljena v skladu s sklepi in programom konzorcija CERO.

• **ZAGOTAVLJANJE OSKRBE S PITNO VODO**

Ukrep zajema:

- sanacijo vodnih virov,
- izgradnjo enovitega sistema primarnega vodovodnega omrežja (vodovod Hraše Ledevnica, vodovod Kropa, vodovod Podgora) in
- sanacijo obstoječega vodovodnega omrežja, s katero bomo sanirali dotrajano azbestno omrežje, izvajali ukrepe za zagotavljanje požarne vode in daljinsko vodenje in upravljanje sistema.

| PROJEKT   | ODGOVORNI NOSILEC | 2 | 2 | 2 | 2 | 2 | 2 | OCENA STROŠKOV V EUR |
|---|-------------------|---|---|---|---|---|---|----------------------|
|   |                   | 0 | 0 | 0 | 0 | 0 | 0 |                      |
|   |                   | 0 | 0 | 1 | 1 | 1 | 1 |                      |
|   |                   | 8 | 9 | 0 | 1 | 2 | 3 |                      |
| Vodovod Hraše Ledevnica   | OR                | O | X | X | X |   |   | 805.000              |
| Vodovod Podgora   | OR                | O | X | X |   |   |   | 470.000              |
| Vodovod Kropa   | OR                | X | X | X | X | X |   | 1.535.000            |
| Vodovod Kropa - Otoče   | OR                | O | O | X | X | X |   | 631.000              |
| Vodovod Krpin   | OR                |   |   |   |   | X |   | 80.000               |
| Obnova vodovoda skozi vasi Rovte, Češnjica, Poljšica, Prezrenje | OR                |   |   | X | X | X |   | 130.000              |
| Ureditev vodnega vira Draga                                     | OR                | O | X | X |   |   |   | 170.000              |
| Obnova vodovoda KS Lancovo                                      | OR                |   |   |   | X |   |   | 50.000               |
| Vodovod Kropa – Kamna Gorica                                    | OR                |   |   | X | X | X |   | 230.000              |
| Vodovod Dobrave   | OR                |   |   |   |   | X | X | 200.000              |

▪ **ZAGOTAVLJANJE ODVAJANJA IN ČIŠČENJA ODPADNIH VODA**

Potrebna je dograditev omrežja, vezanega na centralno čistilno napravo. Podukrep je tudi izločitev izvirskih in meteornih voda iz kanalizacijskega omrežja ter gradnja kanalizacijskega omrežja v skladu z operativnim programom in prioriteta občine Radovljica (kanalizacija Begunje, Hraše, Šobec, Predtrg – Mošnje z odcepom za Dvorsko vas ter kanalizacija in čistilna naprava Kropa).

| PROJEKT   | ODGOVORNI NOSILEC | 2 | 2 | 2 | 2 | 2 | 2 | OCENA STROŠKOV V EUR |
|---|-------------------|---|---|---|---|---|---|----------------------|
|   |                   | 0 | 0 | 0 | 0 | 0 | 0 |                      |
|   |                   | 0 | 0 | 1 | 1 | 1 | 1 |                      |
|   |                   | 8 | 9 | 0 | 1 | 2 | 3 |                      |
| Primarni kanal CČN - Šobec  | OR                |   | X | X | X |   |   | 325.000              |
| Primarna kanalizacija Begunje                                     | OR                | O | X | X | X |   |   | 720.000              |
| Primarna kanalizacija Kropa                                       | OR                | O | X | X | X | X |   | 1.860.000            |
| Kanalizacija Nova vas   | OR                | X | X | X |   |   |   | 280.000              |
| Kanalizacija v naselju Hraše                                      | OR                | X | X |   |   |   |   | 125.000              |
| Primarna kanalizacija Predtrg - Mošnje                            | OR                | O | O | X | X | X | X | 1.430.000            |
| Kanalizacija KS Radovljica  | OR                | X | X | X | X |   |   | 370.000              |
| Kanalizacija KS Lesce   | OR                | X | X | X | X |   |   | 61.000               |
| ČN Kropa  | OR                | O | X | X | X |   |   | 1.980.000            |
| Primarna kanalizacija Sp. Lancovo                                 | OR                |   |   |   |   | X | X | 220.000              |
| Sekundarna kanalizacija v Begunjah                                | OR                |   | O | X | X | X | X | 260.000              |
| Izločitev izvirskih in meteornih voda iz kanalizacijskega omrežja | OR                | X | X | X | X | X | X | 60.000               |
| Sekundarna kanalizacija v Kropi                                   | OR                |   |   | O | X | X |   | 400.000              |
| Sekundarna kanalizacija Mošnje                                    | OR                |   |   |   | O | X | X | 300.000              |
| Primarna kanalizacija Kamna Gorica                                | OR                |   |   | X | X | X |   | 450.000              |
| Primarna kanalizacija Dobrave                                     | OR                |   |   |   | O | X | X | 450.000              |

| PROJEKT                             | ODGOVORNI NOSILEC | 2008 | 2009 | 2010 | 2011 | 2012 | 2013 | OCENA STROŠKOV V EUR |
|-------------------------------------|-------------------|------|------|------|------|------|------|----------------------|
| Kanalizacija Mošnjje - Dvorska vas  | OR                |      |      |      |      | O    | X    | 200.000              |
| Kanalizacija in ČN Posavec - Ljubno | OR                |      |      |      |      | X    | X    | 900.000              |

• **ZAGOTAVLJANJE USTREZNEGA CESTNEGA OMREŽJA**

Prioriteta tega obdobja je izgradnja avtocestnega odseka Vrba - Peračica, ki je v pristojnosti DARS – a ob sodelovanju z občino Radovljica.

Dograditvi avtocestnega odseka bo v prvi fazi sledila izgradnja navezave preostalega omrežja na avtocestno omrežje.

V letu 2004 je bila narejena prometna študija občine Radovljica, ki bo podlaga za izvajanje nalog v prihodnjih letih na tem področju. Ukrep med drugimi zajema rekonstrukcijo Ceste Svobode, izgradnjo Ceste za Verigo in izgradnjo povezovalne ceste. Po prometni študiji je nujno potrebna izvedba navezave naselij ob panoramski cesti Podgora na državno cesto.

Naloge, ki izhajajo iz prometne študije, že sprejetih državnih in občinskih proračunov, programa DRSC in pobud KS so:

**Gradnje in rekonstrukcije:**

| PROJEKT   | ODGOVORNI NOSILEC | 2008 | 2009 | 2010 | 2011 | 2012 | 2013 | OCENA STROŠKOV V EUR |
|---|-------------------|------|------|------|------|------|------|----------------------|
| Cesta za Verigo   | OR                | X    | X    | X    |      |      |      | 1.050.000            |
| Ureditev Kranjske ceste in Šercerjeve ulice               | OR                | X    | X    | X    | X    | X    |      | 1.000.000            |
| Cesta Svobode   | OR                | X    | X    | X    |      |      |      | 4.700.000            |
| Ureditev priključka z reg. cesto na Mlako v KS Begunje    | OR                | O    | O    | X    | X    |      |      | 870.000              |
| Povezovalna ceste iz Lipniške doline do glavne ceste G1/8 | DRSC, OR          | X    | X    | X    |      |      |      | 295.000              |
| Razširitev ceste skozi Begunje                            | DRSC, OR          |      |      | X    | X    |      |      | 600.000              |
| Most Lancovo - izvedba komunalnih vodov                   | OR                | X    |      |      |      |      |      | 120.000              |
| Asfaltiranje ceste Lipnica - Goška ravan                  | OR                |      |      |      | O    | X    | X    | 920.000              |
| Rušenje hiše Alpska c. 31 in 27 ter razširitev ceste      | OR, DRSC          |      |      | X    | X    |      |      | 350.000              |
| Podhod pod železnico pri Žitu iz Kravje doline            | OR                |      |      |      | X    | X    |      | 500.000              |
| Križišče Podvin   | OR, DRSC          |      | X    | X    |      |      |      | 30.000               |
| Most v Podnartu   | OR, DRSC          |      | X    | X    | X    |      |      | 141.000              |
| Južna obvoznica Brezje                                    | OR                |      | O    | X    |      |      |      | 450.000              |
| Cesta v Lipniški dolini                                   | DRSC              | X    | X    | X    | X    | X    |      |                      |
| Obnova Letališke ulice mimo bivšega Merkurja              | DRSC              | X    | X    | X    | X    |      |      |                      |

**Obnova ostalega cestnega omrežja:**

| PROJEKT                                  | ODGOVORNI NOSILEC | 2008 | 2009 | 2010 | 2011 | 2012 | 2013 | OCENA STROŠKOV V EUR |
|--|-------------------|------|------|------|------|------|------|----------------------|
| Asfaltiranje JP Šobčeve ceste v Lescah   | OR                | X    |      |      |      |      |      | 5.000                |
| Priprava in asfaltiranje JP v Podnartu - | OR                | X    | X    |      |      |      |      | 20.500               |

| PROJEKT   | ODGOVORNI NOSILEC | 2<br>0<br>0<br>8 | 2<br>0<br>0<br>9 | 2<br>0<br>1<br>0 | 2<br>0<br>1<br>1 | 2<br>0<br>1<br>2 | 2<br>0<br>1<br>3 | OCENA STROŠKOV V EUR |
|---|-------------------|------------------|------------------|------------------|------------------|------------------|------------------|----------------------|
| industrijska cona   |                   |                  |                  |                  |                  |                  |                  |                      |
| Vurnikova galerije  | OR                |                  |                  | O                |                  |                  |                  | 6.000                |
| Širitev lokalne ceste TNC - Hraše - Studenčice                  | OR                | X                |                  |                  |                  |                  |                  | 9.000                |
| Preplastitev LC Peračica - občinska meja v KS Brezje            | OR                | O                | O                | X                | X                |                  |                  | 215.000              |
| Preplastitev LC Lancovo - občinska meja v KS Lancovo            | OR                | O                | X                | X                |                  |                  |                  | 105.000              |
| Preplastitev JP na Mlaki v KS Radovljica                        | OR                | X                | X                | X                | X                | X                | X                | 26.000               |
| Ureditev ceste Srednja Dobrava - Mišače - Otoče                 | OR                | X                | X                | X                | X                |                  |                  | 100.000              |
| Prilagoditev cest na AC priključke                              | DARS, OR          | X                | X                | X                |                  |                  |                  | 80.000               |
| Obnova ceste Ljubno - Praproše                                  | OR                | X                | X                |                  | X                | X                |                  | 170.000              |
| Obnova ceste Ovsišje - Dobravica                                | OR                | X                |                  |                  |                  |                  |                  | 20.000               |
| Obnova ceste do pokopališča v Kamni Gorici                      | OR                |                  | X                |                  |                  |                  |                  | 80.000               |
| Razširitev mostu čez Zgošo                                      | OR                |                  | O                | X                |                  |                  |                  | 120.000              |
| Ureditev JP 848823 s propustom čez Zgošo v Zapužah              | OR                |                  |                  |                  |                  | X                |                  | 50.000               |
| Cestna povezava Zapuže - grad Drnča                             | OR                |                  | O                | X                |                  |                  |                  | 55.000               |
| Obnova in razširitev ceste Mošnje - Graben - Globoko            | OR                |                  | X                | X                | X                |                  |                  | 150.000              |
| Asfaltiranje ceste Mošnje - Radovljica (gozdna učna pot)        | OR                |                  |                  | X                |                  |                  |                  | 60.000               |
| Obnova lokalne ceste Podvin - Globoko                           | OR                |                  |                  | X                | X                | X                |                  | 150.000              |
| Rekonstrukcija mostu Češnjica                                   | OR                |                  | X                | X                |                  |                  |                  | 100.000              |
| Sanacija ceste češnjiški most - Češnjica - Rovte                | OR                |                  |                  | X                |                  |                  |                  | 50.000               |
| Rekonstrukcija ceste Podnart - Prezrenje - Dobrava              | OR                |                  |                  |                  | X                |                  |                  | 50.000               |
| Rekonstrukcija ceste skozi Ovsišje                              | OR                |                  |                  |                  |                  | X                |                  | 60.000               |
| Obnova lokalne ceste skozi Otok do Dobruše                      | OR                |                  |                  | X                | X                |                  |                  | 100.000              |
| Obnova ceste Sp. Otok - Črnivec                                 | OR                |                  |                  |                  | X                |                  |                  | 20.000               |
| Obnova LC Dobro Polje - Brezje                                  | OR                |                  |                  | X                | X                |                  |                  | 100.000              |
| Izgradnja JP z opornim zidom na Brezjah                         | OR                |                  | X                |                  |                  |                  |                  | 75.000               |
| Most preko potoka Peračica na LC Brezje - Peračica              | OR                |                  |                  |                  | X                |                  |                  | 100.000              |
| Izgradnja LC Dolene   | OR                |                  |                  |                  | X                |                  |                  | 100.000              |
| Krajevne ceste Zg. Dobrava                                      | OR                |                  | X                | X                | X                |                  |                  | 80.000               |
| Občinske ceste skozi KS Srednja Dobrava                         | OR                |                  |                  | X                | X                | X                |                  | 55.000               |
| Ureditev bankin in krajevnih cest v KS Srednja Dobrava          | OR                |                  |                  | X                | X                |                  |                  | 30.000               |
| Rekonstrukcija ceste skozi vas Otoče                            | OR                |                  |                  | X                | X                |                  |                  | 120.000              |
| Rekonstrukcija LC Vaze  | OR                |                  | X                | X                |                  |                  |                  | 160.000              |
| Obnova ceste mimo pokopališča Lesce do podvoza                  | OR                |                  |                  |                  | X                |                  |                  | 50.000               |
| Asfaltiranje ceste s Studenčic proti Gala IN                    | OR                |                  |                  |                  |                  |                  | X                | 5.000                |
| Razširitev ceste Hraše Hlebce                                   | OR                |                  | X                | X                | X                |                  |                  | 120.000              |
| Asfaltiranje ceste v Hlebcah                                    | OR                |                  |                  |                  | X                |                  |                  | 10.000               |
| Ureditev mostu na Studenčicah                                   | OR                |                  | X                |                  |                  |                  |                  | 5.000                |
| Ureditev Cesarske ceste od križišča v Begunjah do občinske meje | OR                |                  |                  |                  |                  |                  | X                | 200.000              |
| Ureditev poti Šobec - Lesce                                     | OR                |                  |                  | X                | X                | X                |                  | 130.000              |
| Obnova ceste v Vošče  | OR                |                  | X                |                  |                  |                  |                  | 40.000               |
| Obnova ceste Kropa - Jamnik                                     | DRSC              | X                | X                | X                |                  |                  |                  |                      |

| PROJEKT                                      | ODGOVORNI NOSILEC | 2<br>0<br>0<br>8 | 2<br>0<br>0<br>9 | 2<br>0<br>1<br>0 | 2<br>0<br>1<br>1 | 2<br>0<br>1<br>2 | 2<br>0<br>1<br>3 | OCENA STROŠKOV V EUR |
|--|-------------------|------------------|------------------|------------------|------------------|------------------|------------------|----------------------|
| Podvoz pod železnico "pri Majdneku" v Lescah | DRSC              |                  |                  | X                |                  |                  |                  |                      |
| Asfaltiranje ceste Gorica – Dvorska vas      | OR                |                  |                  |                  |                  | X                | X                | 100.000              |
| Razširitev ceste v starih Vrbnjah            | OR, KS            |                  |                  |                  | X                | X                |                  | 50.000               |

### Izgradnja pločnikov:

| PROJEKT                                       | ODGOVORNI NOSILEC | 2<br>0<br>0<br>8 | 2<br>0<br>0<br>9 | 2<br>0<br>1<br>0 | 2<br>0<br>1<br>1 | 2<br>0<br>1<br>2 | 2<br>0<br>1<br>3 | OCENA STROŠKOV V EUR |
|---|-------------------|------------------|------------------|------------------|------------------|------------------|------------------|----------------------|
| Pločnik v Lipniški dolini                     | OR                | O                | X                | X                |                  |                  |                  | 48.000               |
| Pločnik in kolesarska steza Podvin - Zg. Otok | OR                |                  |                  |                  |                  | X                |                  | 100.000              |
| Pločnik ob Tovarniški ulici v Lescah          | OR                |                  |                  |                  | X                |                  |                  | 40.000               |
| Pločnik ob Železniški ulici v Lescah          | OR                |                  | X                | X                |                  |                  |                  | 80.000               |
| Pločnik v Hrašah                              | OR                |                  |                  |                  | X                |                  |                  | 40.000               |
| Pločnik od odcepa za ALC do Hlebc             | OR                |                  |                  |                  |                  | X                |                  | 50.000               |
| Pločnik v Poljčah                             | OR                |                  |                  |                  | X                |                  |                  | 50.000               |
| Pločnik na Posavcu                            | OR                | O                | X                | X                |                  |                  |                  | 138.000              |
| Pločnik v Podnartu                            | OR                | O                | X                |                  |                  |                  |                  | 70.000               |
| Izgradnja pločnika od Spara do Filipiča       | OR                | X                | X                |                  |                  |                  |                  | 20.000               |



## ▪ ZAGOTAVLJANJE USTREZNE OSTALE PROMETNE INFRASTRUKTURE

Tudi izvajanje ostalih ukrepov bo temeljilo na prometni študiji. Nadaljevalo se bo izvajanje ukrepov za potrebe invalidov kot udeležencev v prometu, predvsem v smislu odstranitve fizičnih ovir za invalide.

Nadaljevali bomo s povezavo kolesarskih stez in poti v občini ter navezavo teh poti na sosednje občine in regijo.

Ukrep zajema tudi ureditev mirujočega prometa v občini, to je izgradnjo parkirišč in parkirnih hiš.

### Kolesarske steze:

| PROJEKT  | ODGOVORNI NOSILEC | 2008 | 2009 | 2010 | 2011 | 2012 | 2013 | OCENA STROŠKOV V EUR |
|--|-------------------|------|------|------|------|------|------|----------------------|
| Kolesarska pot: Lesce – Gala IN – občinska meja z Žirovnico                      | OR in DRSC        | X    | X    |      |      |      |      |                      |
| Kolesarska pot: Lesce - AC Šmidovo – Gozdna učna pot – Mošnje – Malo Dobro polje | OR in DRSC        | O    | O    | X    | X    |      |      |                      |
| Kolesarska pot: Mošnje – Brezje – občinska meja                                  | OR in DRSC        |      | O    | O    | X    | X    |      |                      |
| Razvoj občinskih kolesarskih poti in razvoj linijskih kolesarskih poti           | OR                | X    | X    | X    | X    | X    | X    | 20.000               |
| Označitev lokalnih kolesarskih poti  | OR                | X    | X    | X    | X    | X    | X    | 8.000                |

### Ureditev mirujočega prometa:

| PROJEKT                                   | ODGOVORNI NOSILEC | 2008   | 2009 | 2010 | 2011 | 2012 | 2013 | OCENA STROŠKOV V EUR |
|---|-------------------|--------|------|------|------|------|------|----------------------|
| Parkirna hiša Vurnikov trg                | JZP               | O<br>X | X    | X    |      |      |      |                      |
| Parkirna hiša bivši Merkur                | JZP, OR           | O      | X    | X    |      |      |      | 10.000               |
| Parkirna hiša center Lesce                | JZP               |        |      |      |      |      |      |                      |
| Parkirišče Elgo Lesce                     | OR                | X      |      |      |      |      |      | 88.000               |
| Parkirna hiša Cankarjeva ulica Radovljica | JZP               |        |      |      |      |      |      |                      |
| Parkirišče Zapuže                         | OR                | X      | X    |      |      |      |      | 95.500               |
| Ureditev parkirišč v občini               | OR                | X      | X    | X    | X    | X    | X    | 120.000              |
| Ureditev mirujočega prometa na Poddobravi | ZP                |        | X    |      |      |      |      |                      |

### Varne šolske poti:

| PROJEKT                                       | ODGOVORNI NOSILEC | 2008 | 2009 | 2010 | 2011 | 2012 | 2013 | OCENA STROŠKOV V EUR |
|---|-------------------|------|------|------|------|------|------|----------------------|
| Ureditev varnih šolskih poti                  | OR                | X    | X    | X    | X    | X    | X    | 240.000              |
| Varna šolska pot Iskra Mehanizmi in do Koselj | OR                |      | X    | X    |      |      |      | 60.000               |

▪ **OSTALI PROJEKTI S PODROČJA PROMETA IN JAVNE INFRASTRUKTURE TER VAROVANJA OKOLJA**

| PROJEKT  | ODGOVORNI NOSILEC | 2008 | 2009 | 2010 | 2011 | 2012 | 2013 | OCENA STROŠKOV V EUR |
|--|-------------------|------|------|------|------|------|------|----------------------|
| Letališka steza - ALC Lesce in Vovkovi                           | OR                | X    | X    |      |      |      |      | 2.500.000            |
| Rekonstrukcija akvadukta na rakah v Begunjah                     | OR                |      | X    |      |      |      |      | 21.000               |
| Avtobusna postaja za Žarkom                                      | OR                |      |      |      | X    | X    |      | 300.000              |
| Poslovno stanovanjski objekt ob rekreacijskem parku v Radovljici | JZP               | O    | X    | X    |      |      |      |                      |
| Komunalna oprema avtomatska bencinska črpalka Črnivec            | OR                |      | X    |      |      |      |      | 20.000               |
| Oporni zid pri cerkvi v Ljubnem                                  | OR                |      | X    | X    |      |      |      | 125.000              |
| Oporni zid pri cerkvi v Kropi                                    | OR                | X    | X    |      |      |      |      | 30.000               |
| Izgradnja opornih zidov  | OR                | X    | X    | X    | X    | X    | X    | 142.000              |
| Sanacija vodotokov (Lipnica, Kroparica, Zgoša)                   | MOP               | X    | X    | X    | X    | X    | X    |                      |

▪ **ZAGOTAVLJANJE USTREZNE POKOPALIŠKE INFRASTRUKTURE**

| PROJEKT   | ODGOVORNI NOSILEC                     | 2008 | 2009 | 2010 | 2011 | 2012 | 2013 | OCENA STROŠKOV V EUR |
|---|---------------------------------------|------|------|------|------|------|------|----------------------|
| Sistemska ureditev pokopališke javne službe     | OR                                    | X    | X    | X    | X    | X    | X    |                      |
| Razširitev pokopališča v Mošnjah                | KS                                    |      |      |      |      |      |      |                      |
| Nakup zemljišča za pokopališče Begunje          | OR, KS                                | X    | X    |      |      |      |      | 60.000               |
| Ureditev novega pokopališča Begunje             | OR, KS                                |      |      |      |      |      |      |                      |
| Obnova zidu NOB na Srednji Dobravi              | KS                                    |      | X    |      |      |      |      | 2.000                |
| Ureditev poti na pokopališču na Srednji Dobravi | KS                                    |      | X    |      |      |      |      | 1.500                |
| Obnova zidu okrog pokopališča                   | OR, KS                                |      |      | X    |      |      |      | 30.000               |
| Slovensko nacionalno pokopališče na Brezjah     | OR, Franciškanski samostan Brezje, KS |      |      | X    | X    |      |      | 60.000               |
| Obnavljanje pokopališke infrastrukture          | OR                                    | X    | X    | X    | X    | X    | X    | 100.000 / leto       |
| Sanacija ostrejša mrliških vežic v Podnartu     | OR, KS                                |      | X    |      |      |      |      | 15.000               |

▪ **ZAGOTAVLJANJE OSKRBE Z ENERGIJO IN NJENE UČINKOVITE RABE**

Za področje oskrbovanja s plinom je izbran koncesionar Petrol plin d.o.o., ki je po koncesijski pogodbi dolžan zagotoviti plinifikacijo za naselje Radovljica, Lesce in Begunje. Koncesionar bo v skladu s pogodbo nadgrajeval sistem, ki ga je izgradil po podpisu pogodbe.

Za ostala območja bo potrebno iskati projektne rešitve, ki bodo v največji možni meri odgovarjale danim potrebam. Za oskrbo z energijo ter uvajanje obnovljivih in alternativnih virov energije bomo pripravili akcijski program. Skladno z dogovorom s koncesionarjem bodo preverjene možnosti za plinifikacijo občine. Energijska napeljava teh naselij bo v največji možni meri izvedena sočasno z izgradnjo primarnih komunalnih vodov.

Na področju zagotavljanja energetske oskrbe, uvajanja obnovljivih in alternativnih virov energije ter učinkovite rabe energije se načrtuje:

| PROJEKT  | ODGOVORNI NOSILEC | 2008 | 2009 | 2010 | 2011 | 2012 | 2013 | OCENA STROŠKOV V EUR |
|--|-------------------|------|------|------|------|------|------|----------------------|
| Nadaljevanje plinifikacije                           | Petrol Plin       | X    |      |      |      |      |      |                      |
| Kogeneracija na bioplin                              | KGZ Sava          | X    | X    |      |      |      |      |                      |
| Sprejem akcijskega programa                          | OR                | X    | X    | X    | X    |      |      |                      |
| Sončna elektrarna za lastne potrebe                  | JZP               |      |      |      |      |      |      |                      |
| Energijska sanacija javnih objektov v občinski lasti | OR                | X    | X    | X    | X    | X    | X    |                      |
| Postavitev polnilnice vode                           | ZP                |      |      |      |      |      |      |                      |
| Izgradnja manjših HE                                 | JZP               |      |      |      |      |      |      |                      |

- **Cilj: ZAGOTOVITI VAROVANJE SVOJE NARAVNE DEDIŠČINE IN KULTURNE KRAJINE**

Cilj bo dosežen z ohranjanjem kulturne krajine ter varstvom in razvojem naravne dediščine: skrbjo nad že zavarovanimi območji, ohranjanjem biotske pestrosti in naravnih vrednot, obnovo in ureditvijo posameznih parkov in zavarovanih območij narave.

| PROJEKT   | ODGOVORNI NOSILEC | 2008 | 2009 | 2010 | 2011 | 2012 | 2013 | OCENA STROŠKOV V EUR |
|---|-------------------|------|------|------|------|------|------|----------------------|
| Sistemska ureditev vzdrževanja javnih površin in parkov | OR                | X    | X    | X    | X    | X    | X    | 20.000 / leto        |
| Projekt drevesni park                                   | OR, TD            |      | X    |      |      |      |      | 80.000               |
| Botanični in parkovni vrt                               | OR in TD          |      | X    | X    | X    |      |      | 8.000                |
| Parki pri večjih naseljih                               | OR, KS in TD      |      |      | X    | X    | X    |      | 8.000                |
| Grajski park  | OR                |      |      | X    | X    |      |      | 400.000              |

## 4.1.2. PRIORITETA: PREPOZNAVNO TURISTIČNO OBMOČJE

Za področje turizma je bila leta 2006 sprejeta **samostojna strategija razvoja**, ki je sestavni del Razvojnega programa občine Radovljica. Na tem mestu povzemamo ključne cilje strategije razvoja turizma v občini Radovljica:

- **Cilj: ORGANIZIRATI UČINKOVITO PROMOCIJO IN TRŽENJE TURIZMA**

Cilj je razviti profesionalno organiziran in voden razvoj turizma, razvoj in trženje Radovljice kot turistične destinacije v okviru LTO. Lokalna turistična organizacija deluje kot krovna in profesionalna organizacija na področju upravljanja, razvoja in trženja turizma na območju občine Radovljica, ki se razvija kot samostojno turistično območje. Na območju občine Radovljica deluje osem turističnih društev (TD Begunje, TD Brezje, TD Kropa, TD Lesce in TD Radovljica, TD Peračica, HTD Lesce, TD Lancovo), ki imajo pomembno vlogo v vsakem turističnem kraju tako pri organizaciji turistično informacijskih centrov kot tudi pri razvoju turizma in vzdrževanju posameznih tradicionalnih prireditev. Turizem v ožjem pomenu pa predstavlja podjetja v občini, ki nudijo turistične in gostinske usluge.

| PROJEKT  | ODGOVORNI NOSILEC | 2 | 2 | 2 | 2 | 2 | 2 | OCENA STROŠKOV V EUR |
|--|-------------------|---|---|---|---|---|---|----------------------|
|  |                   | 0 | 0 | 0 | 0 | 0 | 0 |                      |
| Nove oblike organiziranosti v turizmu                    | OR                | X | X |   |   |   |   | 4.000                |
| Upravljanje, promocija in izvajanje dejavnosti v turizmu | LTO               | X | X | X | X | X | X | 12.000               |
| Podpiranje in organiziranje izobraževanja v turizmu      | OR                | X | X | X | X | X | X | 4.000                |

- **Cilj: SPODBUJATI RAZVOJ TURISTIČNE INFRASTRUKTURE**

Predpogoj uspešnega trženja turizma je ustrezno razvita turistična infrastruktura. Ta zajema tako ustvarjanje pogojev za razvoj turistične infrastrukture (prostorske pogoje in ustrezno komunalno opremo) kot tudi posodobitev ali izgradnjo turistične infrastrukture, kot na primer prenočitvenih zmogljivosti, pa naj si gre za hotelske nastanitve ali manjše penzione. Pomembno vlogo pri turistični infrastrukturi predstavljajo tudi kulturne, naravne, zgodovinske in tehniške znamenitosti, ki za obnovo terjajo velika sredstva.

Nekatere ukrepe v tej fazi le navajamo, ker so zajeti in podrobneje opisani v drugih področjih tega razvojnega programa. Med te ukrepe sodijo:

- ♦ Investicije v prometno, športno, komunalno in drugo za turizem pomembno infrastrukturo.
  - Sprejemanje podrobnih prostorskih načrtov (rezervacija prostora za razvoj turistične dejavnosti).
  - Reševanje obnove cestnih povezav v občini in izgradnja kolesarskih stez.
  - Izgradnja za turizem primerne komunalne infrastrukture v turističnih krajih.
  - Ureditev mirujočega prometa – parkirišča.
  - Izgradnja športne turistične infrastrukture.
  - Zagotavljanje prostorov za izvajanje turistično informacijske dejavnosti v večjih turističnih krajih v občini
- ♦ Investicije v ohranjanje naravnih vrednot in obnovo premične in nepremične kulturne dediščine.

Za izvajanje vseh programov bo ključnega pomena iskanje investitorjev oz. povezovanje javnega in zasebnega sektorja ter pridobivanje sredstev iz državnih in evropskih skladov.

| PROJEKT | ODGOVORNI NOSILEC | 2 | 2 | 2 | 2 | 2 | 2 | OCENA STROŠKOV V EUR |
|---------|-------------------|---|---|---|---|---|---|----------------------|
|         |                   | 0 | 0 | 0 | 0 | 0 | 0 |                      |
|         |                   | 0 | 0 | 1 | 1 | 1 | 1 |                      |
|         |                   | 8 | 9 | 0 | 1 | 2 | 3 |                      |

| PROJEKT   | ODGOVORNI NOSILEC              | 2 | 2 | 2 | 2 | 2 | 2 | OCENA STROŠKOV V EUR |
|---|--------------------------------|---|---|---|---|---|---|----------------------|
|   |                                | 0 | 0 | 0 | 0 | 0 | 0 |                      |
|   |                                | 8 | 9 | 0 | 1 | 1 | 2 | 3                    |
| Spodbujanje naložb v namestitvene zmogljivosti – subvencije in oprostitev   | OR                             | X | X | X | X | X | X |                      |
| Vzpostavitev enotne turistične prometne in usmerjevalne signalizacije   | OR in LTO                      | X | X | X | X | X | X | 8.000                |
| Odprtje turistično informacijskih pisarn v štirih turističnih krajih  | OR, LTO in TD                  | X | X | X | X | X | X | 8.000                |
| Izgradnja javnih sanitarij v turističnih krajih   | OR, TD                         | X | X | X | X | X | X | 30.000               |
| Konjeniške poti – v občini in v povezavi s soslednjimi občinami   | OR                             | X | X | X |   |   |   | 10.000               |
| Izgradnja ustreznih objektov za konjeniški šport  | JZP                            |   |   |   |   |   |   |                      |
| Pot miru na Brezjah   | OR                             | X |   |   |   |   |   |                      |
| Božja pot Ljubno – Otoče - Brezje   | OR                             | O | X |   |   |   |   | 20.000               |
| Pešpot od Črničca do bazilike na Brezjah  | OR                             |   | O | X |   |   |   | 20.000               |
| Medobčinska sončna pot II.: Krpin – Sv. Peter – Smokuški vrh – Rebr – Rodine - Žirovnica                                | OR, TD                         |   |   | X | X |   |   | 20.000               |
| Zgodovinska pot Krpin – Grad Kamen – Jamarski vrh – Kališča – Sv. Peter - Poljče – Krpin                                | OR, TD                         |   | X | X |   |   |   | 15.000               |
| Geološka pot Draga – Preval – Roblekov dom – Poljška planina – Draga  | OR, TD                         | X | X |   |   |   |   | 15.000               |
| Ureditev Volčjega hriba in Oble gorice  | OR                             |   | X |   |   |   |   | 41.000               |
| Sprehajalna pot po obrambni liniji bunkerjev (Rupnikova linija)   | OR                             |   |   | X | X |   |   | 20.000               |
| Celovita revitalizacija Donice in območja pod mestnim obzidjem: letno gledališče, sprehajalna pot, prireditveni prostor | OR, KS                         |   |   | O | X | X |   | 300.000              |
| Ureditev poti na Stovca   | OR                             |   | X |   |   |   |   | 5.000                |
| Tematske poti in turistični vodnik po Kamni Gorici  | OR                             |   |   |   |   | X | X | 40.000               |
| Projekt upravljanja tematskih poti  | OR                             | X | X |   |   |   |   | 4.000                |
| Razvoj Alpskega letalskega centra   | JZP                            | O | X | X | X | X |   | 400.000              |
| Zagotovitev parkirišča za avtobuse  | JZP                            |   | X |   |   |   |   |                      |
| Ureditev trga pred baziliko na Brezjah in ureditev prostora za zunanji cerkveni obred                                   | Frančiškanski samostan Brezje  |   |   |   |   |   |   |                      |
| Dom za dnevno oskrbo starejših občanov na Brezjah   | Frančiškanski samostan         |   |   |   |   |   |   |                      |
| Rimske terme v Lipniški dolini  | JZP, OR                        |   | X |   |   |   |   | 20.000               |
| Čebelarsko izobraževalni center Gorenjske   | OR in ČZZG, čebelarsko društvo | X | X | X |   |   |   | 950.000              |
| Boljši sejem  | TD                             |   |   |   |   |   |   |                      |
| Razvoj TŠRO Šobec   | JZP                            |   |   |   |   |   |   |                      |
| Razvoj TŠRO na območju hipodroma  | JZP                            |   |   |   |   |   |   |                      |
| Hotel na območju igrišča za golf  | JZP                            |   |   |   |   |   |   |                      |
| Hotel oz. motel Radovljica  | JZP                            |   |   |   |   |   |   |                      |
| Hotel Brezje  | JZP                            |   |   |   |   |   |   |                      |
| Turistično naselje Pelko  | JZP                            |   |   |   |   |   |   |                      |
| Turistično naselje Peračica   | JZP                            |   |   |   |   |   |   |                      |
| Turistično naselje Poljšica   | JZP                            |   |   |   |   |   |   |                      |
| Turistično naselje Avsenik  | JZP                            |   |   |   |   |   |   |                      |
| Avtokamp in tržnica   | JZP                            |   |   |   |   |   |   |                      |

| PROJEKT                             | ODGOVORNI NOSILEC | 2<br>0<br>0<br>8 | 2<br>0<br>0<br>9 | 2<br>0<br>1<br>0 | 2<br>0<br>1<br>1 | 2<br>0<br>1<br>2 | 2<br>0<br>1<br>3 | OCENA STROŠKOV V EUR |
|-------------------------------------|-------------------|------------------|------------------|------------------|------------------|------------------|------------------|----------------------|
| Brezje                              |                   |                  |                  |                  |                  |                  |                  |                      |
| Kamp za avtodome Begunje Krpin      | JZP               |                  |                  |                  |                  |                  |                  |                      |
| Organizacija EKO kampov             | JZP               |                  |                  |                  |                  |                  |                  |                      |
| Tovarna žičnica do Roblekovega doma | OR, PD            |                  |                  |                  |                  | X                |                  | 24.000               |

▪ **Cilj: RAZVIJATI TURISTIČNE PRODUKTE, LOKACIJE IN ATRAKCIJE**

Potreben je dvig kvalitete in pestrosti obstoječe turistične ponudbe, predvsem dvig imidža iz lokalnega na višji (mednarodni) nivo. Podukrep za doseg cilja je nuditi podporo visoko kvalitetnim prireditvam; muzejem – kot atrakcij in kreptvi mozaika blagovnih znamk: Krope, Brezij, Radovljice, Avsenikov v Begunjah, ALC,....

Ukrep zajema:

- ♦ Razvoj novih in nadgradnjo obstoječih turističnih proizvodov: prireditev, programov,.. Spodbujali bomo nadgradnjo obstoječih turističnih, etnografskih, kulturnih in drugih prireditev ter razvoj novih prireditev in programov.
- ♦ Dejavnosti usmeriti v razvoj tranzitnega, kulturnega, športno – rekreacijskega, podeželskega, verskega in mladinskega turizma.
- ♦ Vključevanje spremljajoče storitvene in proizvodne dejavnosti v turistično ponudbo (zagotovitev prostorskih pogojev za EKO tržnico, čebelarstvo trgovino s prikazom čebelarjenja, boljši sejem,...).

Spodbujali bomo razvoj novih in nadgradnjo obstoječih etnografskih, turističnih, kulturnih in drugih prireditev ter programov.

Občina Radovljica za prireditve namenja sredstva v obliki donacij na podlagi prejetih vlog. Letno je za prireditve v proračunu namenjenih približno 80.000 EUR.

| PROJEKT  | ODGOVORNI NOSILEC                | 2<br>0<br>0<br>8 | 2<br>0<br>0<br>9 | 2<br>0<br>1<br>0 | 2<br>0<br>1<br>1 | 2<br>0<br>1<br>2 | 2<br>0<br>1<br>3 | OCENA STROŠKOV V EUR |
|--|----------------------------------|------------------|------------------|------------------|------------------|------------------|------------------|----------------------|
| O kresi se dan obesi                             | TD, KS                           | X                | X                | X                | X                | X                | X                |                      |
| Kovaški šmaren                                   | KS, LTO                          | X                | X                | X                | X                | X                | X                |                      |
| Srednjeveška tržnica – Venerina pot v Radovljici | TD, LTO                          | X                | X                | X                | X                | X                | X                |                      |
| Prireditve na Pustem gradu                       | KD, KS                           | X                | X                | X                | X                | X                | X                |                      |
| Langusovi dnevi                                  | KD, KS, ŠD                       | X                | X                | X                | X                | X                | X                |                      |
| Vlečenje ploha v Begunjah                        | KS, TD                           | X                | X                | X                | X                | X                | X                |                      |
| Spuščanje barčic v Kamni Gorici in Kropi         | TD, KS                           | X                | X                | X                | X                | X                | X                |                      |
| Viteške igre na Gradu Kamen                      | TD                               | X                | X                | X                | X                | X                | X                |                      |
| Festival Radovljica                              | Društvo ljubiteljev stare glasbe | X                | X                | X                | X                | X                | X                |                      |
| Radolško poletje                                 | ZKD                              | X                | X                | X                | X                | X                | X                |                      |
| Pustni sprevod v Radovljici                      | TD                               | X                | X                | X                | X                | X                | X                |                      |
| Projekt radovljiške poroke                       |                                  | X                | X                | X                | X                | X                | X                |                      |
| Lokostrelski turnir                              | Lokostrelsko društvo             | X                | X                | X                | X                | X                | X                |                      |
| Tekmovanje na starih smučeh                      | Klub "Ta lesenih"                | X                | X                | X                | X                | X                | X                |                      |
| Jazz na Linhartovem trgu                         | TD                               | X                | X                | X                | X                | X                | X                |                      |
| Linhartovi dnevi                                 | OR, MK, AGRFT                    |                  | X                | X                | X                | X                | X                |                      |
| Avsenikova glasbena šola                         | JZP                              |                  |                  |                  |                  |                  |                  |                      |

| PROJEKT                      | ODGOVORNI<br>NOSILEC | 2 | 2 | 2 | 2 | 2 | 2 | OCENA<br>STROŠKOV V EUR |
|------------------------------|----------------------|---|---|---|---|---|---|-------------------------|
|                              |                      | 0 | 0 | 0 | 0 | 0 | 0 |                         |
|                              |                      | 0 | 0 | 1 | 1 | 1 | 1 |                         |
|                              |                      | 8 | 9 | 0 | 1 | 2 | 3 |                         |
| Decembrski praznični program | KS, TD               | X | X | X | X | X | X |                         |
| Alpski musical               | JZP                  |   | X | X |   |   |   | 200.000                 |
| Festival Avsenik             | JZP                  | X | X |   |   |   |   | 10.000                  |

- **Cilj: PONUDITI TURISTIČNE PROGRAME IN PROIZVODE IZVEN SEZONE**

Največji turistični promet je v poletnih mesecih. Temu dejstvu so najbolj podvrženi kampi, pa tudi letališče Lesce. Turistično ponudbo je potrebno preoblikovati na takšen način, da bo ustvarjala motive za prihod turistov tudi zunaj glavne sezone. Prav tako bo desezonalizacija (mesečna in tedenska) prispevala k trajnostnemu in sonaravnemu razvoju turističnih krajev v občini, kakor tudi k višji kakovosti storitev, boljši letni izkoriščenosti turističnih zmogljivosti, boljšim delovnim pogojem, boljšemu odnosu lokalnega prebivalstva do turizma,....

### 4.1.3. PRIORITETA: SPODBUJANJE PODJETNIŠTVA

#### ▪ Cilj: SPODBUJATI PODJETNIŠTVO IN GOSPODARSTVO

Občina Radovljica je v letu 2007 sprejela Pravilnik o dodeljevanju državnih pomoči za spodbujanje razvoja gospodarstva v občini Radovljica od leta 2007 – 2013, v katerem so zajeti ukrepi ki pospešujejo razvoj malega gospodarstva. Prav tako je bil v letu 2007 sprejet Pravilnik o dodeljevanju pomoči za ohranjanje in razvoj kmetijstva, gozdarstva in podeželja v občini Radovljica za programsko obdobje 2007 -2013. Na podlagi teh dveh pravilnikov se dodeljujejo sredstva občinskega proračuna.

Ukrep zajema:

- ♦ Subvencioniranje malega gospodarstva v obliki subvencij za obresti od najetih posojil.
- ♦ Oprostitev plačevanja nadomestila za uporabo stavbnega zemljišča.
- ♦ Subvencioniranje izobraževanja, svetovanja in udeležbe na sejnih podjetnikov in kmetov
- ♦ Sofinanciranje različnih manjših projektov spodbujanja podjetniške klime in inovativnosti.

Odgovorni nosilec za izvajanje te naloge je Občina Radovljica.

| PROJEKT   | ODGOVORNI NOSILEC  | 2 | 2 | 2 | 2 | 2 | 2 | OCENA STROŠKOV V EUR |
|---|--|---|---|---|---|---|---|----------------------|
|   |  | 0 | 0 | 0 | 0 | 0 | 0 |                      |
| Subvencije obrestne mere za kredite za malo gospodarstvo  | OR   | 0 | 0 | 1 | 1 | 1 | 1 | 19.000               |
| Oprostitev plačevanja NUSZ  | OR   | 8 | 9 | 0 | 1 | 2 | 3 |                      |
| Podpora tehniškim in razvojnim idejam, podjetništvu med mladimi, štipendiranje, informiranje in usposabljanje podjetnikov, .... | OR v sodelovanju s OOZ, razvojnimi agencijami in drugimi | X | X | X | X | X |   |                      |

#### • Cilj: ZAGOTAVLJATI POSLOVNE LOKACIJE

Ponudba zadostnega obsega in ustrezno komunalno opremljenih zemljišč in prostorov za poslovno dejavnost je pomembna razvojna prednost občine in element konkurenčnosti podjetij. Na ta način omogočamo rast in razvoj domačih in nastajanje novih podjetij ter ustvarjanje delovnih mest. Pri tem je pomemben model javnega in privatnega partnerstva med lastniki zemljišč in investitorji.

Ker sta Strategija prostorskega razvoja občine Radovljica in Prostorski red občine Radovljica v fazi sprejemanja, bodo dejanske potrebe po podrobnih prostorskih načrtih znane šele ko bosta navedena dokumenta sprejeta. Na podlagi teh dokumentov bodo sprejeti tudi podrobno prostorski načrti in izvedena komunalna oprema zemljišč.

Področje zajema ukrepe:

| PROJEKT | ODGOVORNI NOSILEC | 2 | 2 | 2 | 2 | 2 | 2 | OCENA STROŠKOV V EUR |
|---------|-------------------|---|---|---|---|---|---|----------------------|
|         |                   | 0 | 0 | 0 | 0 | 0 | 0 |                      |
|         |                   |   |   |   |   |   |   |                      |



|                                 |     |        |        |        |        |        |        |        |
|---------------------------------|-----|--------|--------|--------|--------|--------|--------|--------|
|                                 |     | 0<br>8 | 0<br>9 | 1<br>0 | 1<br>1 | 1<br>2 | 1<br>3 |        |
| Komunalna oprema poslovnih con  | JZP | X      | X      | X      | X      | X      | X      |        |
| Javna parkirna mesta za kamione | OR  |        | X      | X      |        |        |        | 40.000 |

• **Cilj: IZKORISTITI NARAVNE IN KULTURNE DANOSTI ZA RAZVOJ KONKURENČNIH STORITEV IN RAZVOJ PODEŽELJA**

Naravni, krajinski in kulturni potenciali občine Radovljica predstavljajo številne neizkoriščene podjetniške priložnosti tako za nove storitve kot za razvoj kmetijstva, dopolnilnih dejavnosti in gozdarstva. Na področju kmetijstva ima občina sprejet Pravilnik o dodeljevanju pomoči za ohranjanje razvoja kmetijstva, gozdarstva in podeželja v občini Radovljica za programsko obdobje 2007 -2013. Na podlagi tega pravilnika letno namenjamo sredstva za razvoj kmetijstva. Poudarek je predvsem na spodbujanju in podpori posameznikom za razvoj dopolnilnih dejavnosti ter različnih storitev na podeželju, dodeljevanju spodbud za izobraževanje kmetov in delovanje društev, in uvajanju ekološkega kmetijstva, Za povečanje konkurenčnosti kmetijstva bi bila smiselna vzpostavitev skupnega obrata za predelavo in skupnega trženja kmetijskih proizvodov.

Ukrep zajema:

- Spodbujanje dopolnilnih dejavnosti na kmetijah.
- Spodbujanje podjetniškega aktiviranja naravne in kulturne dediščine.
- Spodbujanje ekološkega kmetovanja.
- Podpora povezovanju kmetov in njihovim skupnim projektom (povečati konkurenčnost kmetijstva z ustanovitvijo strojnih krožkov, skupni predelovalni in tržni obrat,...).

| PROJEKT   | ODGOVORNI NOSILEC | 2<br>0<br>0<br>8 | 2<br>0<br>0<br>9 | 2<br>0<br>1<br>0 | 2<br>0<br>1<br>1 | 2<br>0<br>1<br>2 | 2<br>0<br>1<br>3 | OCENA STROŠKOV V EUR                            |
|---|-------------------|------------------|------------------|------------------|------------------|------------------|------------------|---|
| Spodbujanje dopolnilnih dejavnosti na kmetijah – subvencije v kmetijstvu, sofinanciranje svetovanja, usposabljanja, ... | OR                | X                | X                | X                | X                | X                | X                | Skladno s pravilnikom o financiranju kmetijstva |
| Podpora povezovanju kmetov in njihovim skupnim projektom (ustanovitev strojnih krožkov, predelovalni obrati, ...)       | JZP               | X                | X                | X                | X                | X                | X                |   |
| Spodbujati ekološko kmetovanje  | OR                | X                | X                | X                | X                | X                | X                | Skladno s pravilnikom o financiranju kmetijstva |

#### 4.1.4. PRIORITETA: IZBOLJŠEVANJE KAKOVOSTI ŽIVLJENJA

- Cilj: DVIGNITI PONUDBO IZOBRAŽEVANJA NA VISOKOŠOLSKO RAVEN**

Dvigniti nivo izobraževanja na visokošolsko raven zajema ukrep vključitve v ustanovitev Gorenjske univerze – Visoka šola za finance in bančništvo v Radovljici.

Odgovorni nosilec je Občina Radovljica.

| PROJEKT     | ODGOVORNI NOSILEC | 2<br>0<br>0<br>8 | 2<br>0<br>0<br>9 | 2<br>0<br>1<br>0 | 2<br>0<br>1<br>1 | 2<br>0<br>1<br>2 | 2<br>0<br>1<br>3 | OCENA STROŠKOV V EUR |
|-------------|-------------------|------------------|------------------|------------------|------------------|------------------|------------------|----------------------|
| Visoka šola | JZP               |                  | X                |                  |                  |                  |                  |                      |

- Cilj: ZAGOTOVITI POGOJE ZA VZGOJO IN IZOBRAŽEVANJE, TER USPOSABLJANJE**

Zagotovitev infrastrukturnih pogojev za kvalitetno izobraževanje in usposabljanje zajema ukrepe:

- ♦ Zagotoviti pogoje za otroško varstvo tako v okviru javnega zavoda kot v obliki koncesij za otroško varstvo.
- ♦ Zagotoviti pogoje za osnovno šolstvo in srednješolsko izobraževanje. V okviru tega ukrepa bo izveden:
  - Projekt racionalizacije osnovnih šol ter
  - Projekt racionalizacije delovanja kuhinj v vrtcih in šolah, v smislu proučitve združevanja posameznih enot.
  - Zagotovitev infrastrukturnih pogojev za delovanje, kot npr. športno igrišče pri osnovni šoli Lipnica, šolsko otroško igrišče v Lescah.

V občini Radovljica je za izvajanje investicij v šolah in vrtcih imenovana komisija, ki za posamezno proračunsko obdobje na podlagi potreb in prioritet javnih zavodov pripravi predlog porabe investicijskih sredstev za področje osnovnega šolstva in otroškega varstva.

Odgovorni nosilec je Občina Radovljica.

| PROJEKT   | ODGOVORNI NOSILEC | 2<br>0<br>0<br>8 | 2<br>0<br>0<br>9 | 2<br>0<br>1<br>0 | 2<br>0<br>1<br>1 | 2<br>0<br>1<br>2 | 2<br>0<br>1<br>3 | OCENA STROŠKOV V EUR |
|---|-------------------|------------------|------------------|------------------|------------------|------------------|------------------|----------------------|
| Investicijsko vzdrževanje vrtcev in šol                     | OR, JZ            | X                | X                | X                | X                | X                | X                |                      |
| Energijska sanacija objektov in investicije v šole in vrtce | OR, JZ            | X                | X                | X                | X                | X                | X                | 100.000 EUR / letno  |
| Vrtec Posavec   | OR                | O<br>X           | X                |                  |                  |                  |                  | 1.750.000            |
| Vrtec Brezje  | OR                |                  | O                | X                | X                |                  |                  | 200.000              |
| Atletski park pri OŠ A. T. Linhartaradovljica               | OR                | O                | X                | X                |                  |                  |                  | 620.000              |
| Plezalna dvorana pri OŠ A. T. Linhartaradovljica            | OR                | O                | X                | X                |                  |                  |                  | 600.000              |
| Otroško in šolsko igrišče pri OS F. S. Finžgar Lesce        | OR                | O                | X                | X                |                  |                  |                  | 800.000              |
| Športno igrišče pri OŠ Staneta Žagarja Lipnica              | OR                | O<br>X           | X                |                  |                  |                  |                  | 700.000              |
| Ureditev otroških igrišč v KS                               | OR, KS            | X                | X                | X                | X                | X                | X                |                      |

▪ **Cilj: ZAGOTOVITI USTREZNO ZDRAVSTVENO IN STANOVANJSKO POLITIKO**

Ukrepi s področja zdravstvene oskrbe:

- Zagotoviti prostorsko dokumentacijo za izgradnjo splošne bolnice in specialističnih ambulant v Radovljici ali specialne bolnice v povezavi s privatnim partnerstvom.
- Zagotoviti prostorske pogoje za Zdravstveni dom Radovljica – Izpostava Lesce.
- Spodbujanje preventivnih programov na področju zdravstva.
- Reševati potrebo po koncesijah s pogojem usklajene funkcionalnosti z dejavnostjo zdravstvenega doma Radovljica.

| PROJEKT   | ODGOVORNI NOSILEC | 2008   | 2009 | 2010 | 2011 | 2012 | 2013 | OCENA STROŠKOV V EUR |
|---|-------------------|--------|------|------|------|------|------|----------------------|
| Zdravstvena postaja Kropa   | OR, OZG           | O<br>X | X    |      |      |      |      | 100.000              |
| Investicijsko vzdrževanje ZD Radovljica – energetska sanacija in obnova prostorov | OR, OZG           |        | X    | X    | X    | X    | X    | 540.000              |
| Izgradnja splošne bolnice in specialističnih ambulant v Radovljici                | JZP               |        |      |      |      |      |      |                      |
| ZD Radovljica – Izpostava Lesce   | JZP               |        |      |      |      |      |      |                      |

Ukrepi s področja stanovanjske dejavnosti:

- Sprejeti stanovanjsko strategijo Občine Radovljica.
- Zagotoviti neprofitna stanovanja npr. v Kropi, na Posavcu, na Srednji Dobravi
- Zagotoviti prostorske pogoje za izgradnjo oskrbovanih stanovanj oz. kolektivnih stanovanjskih objektov v Radovljici in Lescah.
- Gradnja stanovanj po lizing sistemu.
- Komunalna oprema zemljišč za stanovanjsko gradnjo (JZP).
- Zagotoviti območja za stanovanjsko gradnjo kot so npr. v Dvorski vasi, na Brezjah, v Zapužah in v Kamni Gorici.
- Zagotoviti območja za vrstno stanovanjsko gradnjo.
- Zemljiško knjižno urejanje lastninskih razmerij.
- Gradnja parkirišč in garažnih hiš.

Odgovorni nosilec je Občina Radovljica in JZP.

| PROJEKT  | ODGOVORNI NOSILEC | 2008 | 2009 | 2010 | 2011 | 2012 | 2013 | OCENA STROŠKOV V EUR |
|--|-------------------|------|------|------|------|------|------|----------------------|
| Zagotavljanje prostorskih pogojev za stanovanjsko gradnjo      | OR                | X    | X    | X    | X    | X    | X    |                      |
| Komunalno opremljanje zemljišč za stanovanjsko gradnjo         | OR, ZP            | X    | X    | X    | X    | X    | X    |                      |
| Subvencioniranje obrestne mere za stanovanjske kredite         | OR                | X    | X    | X    | X    | X    | X    | 90.000 / leto        |
| Subvencioniranje najemnine v neprofitnih in tržnih stanovanjih | OR                | X    | X    | X    | X    | X    | X    | 100.000 / leto       |
| Zagotavljanje neprofitnih stanovanj                            | OR                | X    | X    | X    | X    | X    | X    | 250.000 / leto       |
| Zagotavljanje bivalnih enot                                    | OR                |      | X    | X    | X    | X    | X    | 30.000 / leto        |
| Preureditev poslovnega objekta na Posavcu                      | OR                | O    | X    | X    |      |      |      | 390.000              |
| Ureditev stanovanj v Kropi                                     | OR, JZP           | O    | X    | X    |      |      |      | 400.000              |

- **Cilj: POSEBNO POZORNOST BOMO POSVETILI NASLEDNJIM SKUPINAM PREBIVALSTVA: STAREJŠIM, INVALIDOM, SOCIALNO ŠIBKIM, MLADIM**

Posebno pozornost je potrebno posvetiti starejšim, invalidom, socialno šibkim predvsem z:

- Izvajanjem socialne politike v skladu z nacionalnim programom socialnega varstva z izdelavo občinske strategije razvoja na posameznih področjih (okrepiti pomoč na domu).
- Povečanjem nastanitvenih zmogljivosti za starejše občane:
  - Zagotoviti prostorske pogoje za razširitev doma dr. Janka Benedika – oddelek za dementne.
  - Povečati kapaciteto v domu starejših občanov in število oskrbovanih stanovanj.

#### Mladinska dejavnost

Vzpostavitev programov za mlade, nadaljevanje sofinanciranja programov v skladu z nacionalno politiko na tem področju in zagotovitev prostorov za delovanje in zbiranje mladine, študentov.

| PROJEKT                        | ODGOVORNI NOSILEC | 2 | 2 | 2 | 2 | 2 | 2 | OCENA STROŠKOV V EUR |
|--------------------------------|-------------------|---|---|---|---|---|---|----------------------|
|                                |                   | 0 | 0 | 0 | 0 | 0 | 0 |                      |
|                                |                   | 0 | 0 | 1 | 1 | 1 | 1 |                      |
|                                |                   | 8 | 9 | 0 | 1 | 2 | 3 |                      |
| Spodbujanje programov za mlade | OR                | X | X | X | X | X | X | 8.000                |

- **Cilj: ZAGOTOVITI MOŽNOSTI ZA ORGANIZIRANO KULTURNO, ŠPORTNO IN DRUGO INTERESNO DRUŽENJE OBČANOV V PROSTEM ČASU**

Zagotoviti je potrebno prostorske, infrastrukturne in kadrovske pogoje za izvajanje kulturne dejavnosti (muzejske, knjižnične, gledališke, ljubiteljske kulture) ter prostorske in infrastrukturne pogoje za izvajanje športno – rekreativne dejavnosti (ALC, hipodrom, kamp Šobec, izgradnja športne infrastrukture).

| PROJEKT  | ODGOVORNI NOSILEC | 2 | 2 | 2 | 2 | 2 | 2 | OCENA STROŠKOV V EUR |
|--|-------------------|---|---|---|---|---|---|----------------------|
|  |                   | 0 | 0 | 0 | 0 | 0 | 0 |                      |
|  |                   | 0 | 0 | 1 | 1 | 1 | 1 |                      |
|  |                   | 8 | 9 | 0 | 1 | 2 | 3 |                      |
| Knjižnica A. T. Linharta Radovljica                          | OR                | 0 | X | X |   |   |   | 2.050.000            |
| Knjižnica Ljubno, Kropa, Begunje, Lesce                      | OR in MK          | X | X | X | X | X | X | 410.000              |
| Gledališče   | OR in MK          | 0 | 0 |   |   |   |   | 3.000                |
| Kulturni dom Lancovo   | OR, KS            | X | X |   |   |   |   | 583.333              |
| Otroško igrišče in nogometno igrišče Brezje                  | OR                |   |   |   |   |   | X |                      |
| Otroško igrišče v Begunjah                                   | OR                |   | X | X |   |   |   | 50.000               |
| Športno igrišče Posavec - odkup zemljišča                    | OR                |   |   |   |   | X | X | 180.000              |
| Razširitev družbenega centra Lesce - dvorana                 | OR; JZP;          |   |   |   | 0 | X | X | 1.050.000            |
| Večnamenski objekt Begunje (dvorana, knjižnica)              | OR; JZP           |   |   |   |   | 0 | X | 850.000              |
| Zagotovitev prostorov za društveno dejavnost v KS Radovljica | OR, KS            | X | X | X |   |   |   |                      |
| Obnova kulturnega doma Srednja Dobrava                       | OR                |   | X | X | X |   |   | 310.000              |

| PROJEKT  | ODGOVORNI NOSILEC | 2008 | 2009 | 2010 | 2011 | 2012 | 2013 | OCENA STROŠKOV V EUR |
|--|-------------------|------|------|------|------|------|------|----------------------|
| Rekreacijski park v Radovljici   | OR                | X    | X    |      |      |      |      | 1.700.000            |
| Otroško igrišče Kropa  | OR                | X    |      |      |      |      |      | 5.000                |
| Izgradnja večnamenskih športnih površin v Mošnjah  | OR                | X    | X    | X    | X    |      |      | 227.500              |
| Bazen Kropa - ogrevanje vode   | OR                |      |      | X    |      |      |      | 35.000               |
| Otroško igrišče Lancovo  | OR                |      |      | X    |      |      |      | 20.000               |
| Nakup zemljišča za nogometno igrišče Lancovo   | OR                |      |      |      |      | X    |      | 50.000               |
| Športni park Kamna Gorica  | OR, ŠD            |      |      | X    |      |      |      | 30.000               |
| Športno igrišče Srednja Dobrava  | OR                |      | X    | X    | X    |      |      | 46.600               |
| Otroško igrišče Srednja Dobrava  | OR                |      | X    |      |      |      |      | 4.000                |
| Ureditev športnega in otroškega igrišča med Hlebcami in Hrašami                              | OR                |      |      |      |      | X    | X    | 100.000              |
| Športno rekreacijska ureditev Oble gorice  | OR                |      |      |      |      | X    |      | 40.000               |
| Smučarska tekaška proga Lipnica  | OR                |      |      |      | X    |      |      | 10.000               |
| Ureditev sončne ploščadi na kopališču Radovljica   | OR, PK            |      |      | X    |      |      |      | 250.000              |
| Otroško igrišče v Lescah za centrom  | OR                | X    |      |      |      |      |      | 59.000               |
| Igrišče za golf in šola golfa  | JZP               |      |      |      |      |      |      |                      |
| Rafting in kanu center   | JZP               |      |      |      |      |      |      |                      |
| Lokostrelski poligon v Dragi   | JZP               |      |      |      |      |      |      |                      |
| Rekreacijski center Krpin: smučišče, trim steza, otroško igrišče, piknik prostor             | JZP, TD, OR       | X    | X    |      |      |      |      | 51.000               |
| Smučišče Kamna Gorica  | ŠD Kamna Gorica   | X    | X    |      |      |      |      | 11.000               |
| Postavitev presostatične dvorane čez teniška igrišča v Radovljici                            | OR, TK            |      |      |      |      | X    | X    | 115.000              |
| Sistemska rešitev upravljanja in vzdrževanja športne, kulturne in druge javne infrastrukture | OR                | X    | X    | X    | X    | X    | X    | 90.000 / letno       |

▪ **Cilj: SKRB ZA OHRANJANJE TRADICIJE IN OBNOVA KULTURNE DEDIŠČINE**

Ohranjanje tradicije in obnova kulturne dediščine bo potekala v skladu s prioriteta, ki jih imajo posamezni objekti. Prioriteta je določena na podlagi ogroženosti in stopnje zaščitenosti spomenika. V okviru ukrepa bomo dokončno uredili staro mestno jedro Radovljice, Kroke in drugih objektov (revitalizacija gradov občine Radovljica (Pusti grad, Grad Kamen), revitalizacija objektov kulturne dediščine, restavracija fresk v cerkvi sv. Petra nad Begunjami, sanacija fresk, fasad in notranjosti v cerkvi sv. Janeza Krstnika na Spodnjem Otoku,...).

| PROJEKT  | ODGOVORNI NOSILEC | 2008 | 2009 | 2010 | 2011 | 2012 | 2013 | OCENA STROŠKOV V EUR |
|--|-------------------|------|------|------|------|------|------|----------------------|
| Obnova zgodovinskih mestnih trških in vaških jeder                 | JZP               | X    | X    | X    | X    | X    | X    |                      |
| Oživitev, upravljanje in trženje starega mestnega jedra Radovljice | OR, JZP           | X    | X    | X    | X    | X    | X    | 20.000               |
| Graščina Radovljica  | OR                | X    | X    | X    |      |      |      | 1.400.000            |
| Muzej talcev v Begunjah  | RS                |      |      |      |      |      |      |                      |
| Celovita revitalizacija gradu Kamen                                | OR                |      |      | X    | X    | X    |      | 220.000              |

| PROJEKT   | ODGOVORNI NOSILEC | 2 | 2 | 2 | 2 | 2 | 2 | OCENA STROŠKOV V EUR |
|---|-------------------|---|---|---|---|---|---|----------------------|
|   |                   | 0 | 0 | 0 | 0 | 0 | 0 |                      |
|   |                   | 8 | 9 | 0 | 1 | 1 | 1 |                      |
|   |                   | 0 | 1 | 1 | 2 | 3 |   |                      |
| Kropa - Kovaški muzej   | OR, KS            | X | X | X |   |   |   | 840.000              |
| Bodlajev vigenc   | OR                |   | X |   |   |   |   | 100.000              |
| Rake in trška infrastruktura v Kropi in Kamni Gorici                    | OR in KS          | X | X | X | X |   |   | 116.000              |
| Etnološka in arheološka dediščina: Robačnekov mlin, Nacova hiša,...     | OR in lastniki    |   | X | X | X | X | X | 10.000               |
| Sakralna, memorialna in tehniška dediščina                              | OR                | X | X | X | X | X | X | 4.000                |
| Kapusova graščina   | Lastniki          |   |   |   |   |   |   |                      |
| Dom Matevža Langusa Kamna Gorica  | OR; MŠŠ; JZP      | X | X |   |   |   |   | 115.000              |
| Sanacija kamnoloma in vzpostavitev muzeja geološke zgodovine zemlje     | OR                |   |   |   |   |   | X | 40.000               |
| Celovita revitalizacija Pustega gradu                                   | OR                |   |   |   | X | X | X | 220.000              |
| Obnova in prestavitev begunjskih kamnitih zidov                         | OR                |   |   |   |   | X | X | 160.000              |
| Arheološko najdišče villa rustica v Mošnjah                             | OR, KS, DARS, MK  |   | X | X |   |   |   | 100.000              |
| Obnova vigenca in Skirarjeve domačije                                   | OR, KS            |   |   |   | X | X | X | 130.000              |
| Ureditev etno muzeja Srednja Dobrava                                    | OR, KS            |   |   | X | X |   |   | 6.000                |
| Obnova vaškega jedra Ljubno   | OR, lastniki      |   |   |   | X |   |   | 10.000               |
| Ranzingerjeva vila v Begunjah   | OR                | 0 | X |   |   |   |   | 21.000               |
| Nepovratna sredstva za obnovo stavb kulturne dediščine v privatni lasti | OR                |   | X | X | X | X | X | 250.000              |

▪ **Cilj: KREPITI STATUS OBČINE**

Ukrepi, s katerimi bomo krepili status občine so:

- Ustanovitev mestne občine.
- Povezovanje s sosednjimi občinami.

▪ **Cilj: ZAGOTOVITI POGOJE ZA INFORMIRANOST OBČANOV**

Pogoje za informiranost občanov bomo zagotovili preko občinskega časopisa, javno dostopnih internetnih točk, izgradnje širokopasovnega telekomunikacijskega omrežja in z vzpostavitvijo Radia Linhart.

| PROJEKT  | ODGOVORNI NOSILEC | 2008 | 2009 | 2010 | 2011 | 2012 | 2013 | OCENA STROŠKOV V EUR |
|--|-------------------|------|------|------|------|------|------|----------------------|
| Javno dostopne internetne točke                        | OR                | x    | x    | x    | x    | x    | x    | 1.250                |
| Radio Linhart  | OR                |      |      | X    |      |      |      | 10.000               |
| TV   | OR                |      |      |      |      | O    | X    | 21.000               |
| Izgradnja širokopasovnega telekomunikacijskega omrežja | JZP               | O    | X    | X    | X    | X    | X    | 4.000                |

▪ **Cilj: PODPORA ORGANIZACIJI IN RAZVOJU ENOT ZAŠČITE IN REŠEVANJA**

| PROJEKT   | ODGOVORNI NOSILEC | 2008 | 2009 | 2010 | 2011 | 2012 | 2013 | OCENA STROŠKOV V EUR |
|---|-------------------|------|------|------|------|------|------|----------------------|
| Nabava opreme za enote ZIR v občini                       | OR                | X    | X    | X    | X    | X    | X    | 750.000              |
| Nabava gasilskih vozil                                    | GZR               | X    | X    | X    | X    | X    | X    | 950.000              |
| Gradnja novega gasilskega doma ob KD v Mošnjah - prizidek | KS, PGD           |      |      |      |      |      |      |                      |
| Prizidek GD Radovljica                                    | PGD, OR           | X    | X    |      |      |      |      | 40.000               |
| GD Radovljica – zagotovitev zemljišča                     | PGD, OR           |      |      |      |      | X    | X    | 200.000              |

# 5 IZVAJANJE IN FINANCIRANJE RAZVOJNEGA PROGRAMA

## 5.1. VKLJUČEVANJE PROJEKTOV V NAČRT RAZVOJNIH PROGRAMOV OBČINE

Razvojni program občine Radovljica bo temelj za bodoče razvojne aktivnosti v občini. Vsako leto bo ob sprejemanju proračuna izdelan **Načrt razvojnih programov občine**, ki bo konkretizacija razvojnega programa. Načrt razvojnih programov bo izdelan za štiriletno obdobje, v primeru sprejetja dveletnega proračuna pa za petletno obdobje. Vseboval bo terminsko in vrednostno opredeljene projekte ter vire sredstev za njihovo izvedbo. Ker so sredstva omejena, bo za izvajanje razvojnega programa ključno pridobivanje sredstev iz državnega proračuna in evropskih skladov. Programi se bodo izvajali, če bo zanje izkazana zaprta finančna konstrukcija.

V načrt razvojnih programov se bodo vključevali projekti na podlagi naslednjih prioritiet:

- **Stopnja pripravljenosti projekta:** Prednostno se bodo v načrt razvojnih programov uvrstili projekti po stopnji pripravljenosti. To pomeni, da bo zanje izdelane čim več od potrebne dokumentacije: projektna dokumentacija, investicijska dokumentacija, pridobljeno gradbeno dovoljenje, nadaljevanje izvajanja projekta,...
- **Drugi viri za financiranje:** V načrt razvojnih programov se prednostno uvrstijo projekti, za katere je možno pridobiti sofinanciranje oz. so sredstva drugih virov že zagotovljena (privatni sektor, državni proračun, evropski skladi), ter je zanje izkazana zaprta finančna konstrukcija.
- **Zagotavljanje pogojev za razvoj turizma in gospodarstva ter odpiranje novih delovnih mest:** Prioriteto izvajanja imajo projekti, ki ustvarjajo neposredne in posredne pogoje za razvoj turizma in gospodarstva ter odpiranje novih delovnih mest.
- **Nivo izvajanja projekta:** Pri izvajanju projektov bodo imeli prednost projekti, ki se bodo širše povezovali (z drugimi občinami, na nivoju regije ali mednarodno) z osnovnim ciljem hitrejše realizacije razvojnih projektov občine.
- **Projekt povečuje prihodkovno stran proračuna:** Posebno pozornost bomo posvetili projektom in aktivnostim, katerih izvajanje pomeni priliv sredstev na prihodkovno stran proračuna.
- **Varstvo okolja:** V načrt razvojnih programov se uvrstijo projekti, ki imajo pozitiven vpliv na varstvo okolja – merila varstva okolja.
- **Projekti, katerih realizacija je obvezujoča, ker tako določa zakon ali drug akt.**
- **Ohranjanje identitete krajine ter kulturne in naravne dediščine:** V načrt razvojnih programov se prednostno uvrstijo projekti, ki ohranjajo identiteto krajine ter obnavljajo kulturno in naravno dediščino.

## 5.2. VKLJUČEVANJE PROJEKTOV V MEDOBČINSKE, REGIONALNE IN EU PROJEKTE

V programskem obdobju 2007-2013 je celotna Slovenija in s tem tudi Gorenjska in Radovljica opredeljena kot območje konvergence s povprečnim BDP pod 75% EU. Takšna opredelitev pomeni dokaj visoka sredstva EU za izvajanje kohezijske in regionalne politike ter višji delež sofinanciranja za javne naložbe (v povprečju 75%, v primeru kohezije tudi do 80%). To je zadnje obdobje, ko bo Gorenjska upravičena do znatnejših razvojnih sredstev, zato je potrebno to priložnost z ustrezno pripravljenimi investicijskimi in programskimi projekti izkoristiti.



**Osnovni pogoj za kandidiranje** na katerikoli javni razpis za sredstva države in EU v primeru investicijskih projektov je pripravljen (»ready to go«) projekt, kar pomeni:

- Projekt je uvrščen v veljaven načrt razvojnih programov občine Radovljica.
- Pridobljeno je gradbeno dovoljenje (pred tem urejeno lastništvo zemljišč, prostorska dokumentacija, pridobljena vse projektno - tehnična dokumentacija in PVOji).
- Investicijska dokumentacija, izdelana v skladu s predpisi.

**Priprava investicijskega projekta od idejne faze do prijave je najmanj 1 leto dni, kar je potrebno upoštevati pri načrtovanju investicij.**

Na podlagi strateških dokumentov RS in Regionalnega razvojnega programa Gorenjske je v spodnji tabeli prikazana ocena možnih virov financiranja in ocena potreb po povezovanju projektov iz tega razvojnega programa občine Radovljica. Dejanska realizacija bo odvisna od izvedbenih usmeritev in razpisov posameznih ministrstev in jo je v tej fazi še nemogoče natančno napovedati.

#### Okrajšave:

KS – Kohezijski sklad 2007 – 2013

SS – ESRR Strukturni skladi Evropski sklad za regionalni razvoj 2007 – 2013

SS – strukturni skladi 2007-2013 – del prek neposrednih regionalnih spodbud (Gorenjska)

SS – ESS – Strukturni sklad – evropski socialni sklad 2007 – 2013

SS – EKUJS Evropski kmetijski usmerjevalni in jamstveni sklad

LEADER – strategija razvoja podeželja oddana na MKGP povezuje 14 gorenjskih občin

ZFO – zakon o financiranju občin v 26 a členu dodaja občinam posebna namenska sredstva za razvoj lokalne infrastrukture

JZP Javno-zasebno partnerstvo

| PRIORITETA: Urejena občina   | Medobčinski  | Regijski   | Ocena možnih dodatnih finančnih virov EU, RS |
|--|--|--|--|
| <b>Zagotoviti usklajen prostorski razvoj</b>   |  |  |  |
| Strategija prostorskega razvoja občine Radovljica  | Definirati vsebine, ki jih je treba reševati regijsko v okviru Regionalnih zasnov prostorskega plana Gorenjske   |  | -  |
| Prostorska dokumentacija na področju turizma: OPPN za območje Mivek, OPPN Kropa, Kamna Gorica, Begunje |  |  | SS - ESRR neposredne regionalne spodbude     |
| Prostorska dokumentacija na področju razvoja poslovnih lokacij:  |  |  |  |
| <b>Zagotoviti učinkovito infrastrukturo</b>  |  |  |  |
| Regijski center za ravnanje z odpadki  | CERO Gorenjska   |  | KS<br>RS<br>Taksa                            |
| Novogradnja, rekonstrukcije vodovodov  | Del vodovodov, ki je vezan na primarno kanalizacijsko omrežje, je uvrščeni v regijski projekt „GORKI Porečja Save”   |  | SS – ESRR<br>KS – omejeno<br>ZFO – 26. a čl. |
| Kanalizacija   | Vključen v regijski projekt GORKI za kohezijo, ostalo v SS   |  | SS – ESRR del<br>KS – del<br>ZFO – 21. čl.   |
| Cestno omrežje   | Tržič (Brezje – Peračica – Leše)<br>Bled (Lancovo - Bodešče)   | Lokalne ceste z večjim vplivom na razvoj občin in regije<br>Preveriti možen projekt „Gorenjska panoramska cesta” | SS - ESRR<br>ZFO – 21. čl.                   |
| Zagotoviti ustrezno ostalo prometno infrastrukturo   | Del gorenjske daljinske kolesarske poti Žirovnica<br>(Križišče Lesce - Bled – Golf – Gala IN – občinska meja z Žirovnico)<br>Naklo/ Tržič (AC Šmidovo - Brezje/ Dobro polje) |  | SS - ESRR neposredne regionalne spodbude     |
| • Parkirne hiše Kare H, Merkur,  |  |  | JZP  |

| <b>PRIORITETA: Urejena občina</b>                                       | <b>Medobčinski</b>          | <b>Regijski</b>   | <b>Ocena možnih dodatnih finančnih virov EU, RS</b>  |
|---|-----------------------------|---|--|
| Cankarjeva Radovljica   |                             |   |  |
| • Obnovljivi viri in učinkovita raba energije                           |                             |   | SS – ESRR<br>Razpisi Slovenskega ekološkega sklada (JZP)<br>SS - EKUJS   |
| Varovanje naravne in kulturne dediščine (parki)                         |                             |   | <ul style="list-style-type: none"> <li>■ LEADER (program razvoja podeželja)</li> <li>■ Morda kakšen program čezmejnega oz. transnacionalnega sodelovanja (npr. Interreg), v kolikor se najde čezmejni partner, interes in skupna tema.</li> </ul>  |
| <b>PRIORITETA: Prepoznavno turistično območje</b>                       | <b>Medobčinski projekti</b> | <b>Regijski projekti</b>  | <b>Ocena možnih dodatnih finančnih virov EU, RS</b>  |
| Organizirana promocija in trženje turizma                               |                             | Povezovanje LTO na regionalnem nivoju/ "Management turistične destinacije Gorenjska"  | <ul style="list-style-type: none"> <li>■ SS – Evropski socialni sklad sofinancira izobraževanje (tudi v turizmu) zaposlenim v podjetjih in brezposelnim</li> <li>■ delno možno razviti vsebine tudi preko projektov Interreg</li> </ul>  |
| Spodbujanje razvoja turistične infrastrukture                           |                             |   | SS – ESRR <ul style="list-style-type: none"> <li>■ Sofinanciranje zasebnih naložb v hotele, penzione, turistične objekte – prijavitelji podjetja (hoteli, moteli, kampi, ...)</li> <li>■ SS-EKUJS- naložbe v turizmu na podeželju (zasebni vlagatelji in kmetije)</li> </ul> SS – neposredne regionalne spodbude <ul style="list-style-type: none"> <li>■ Sofinanciranje naložb v javno turistično infrastrukturo (tematske poti, TICi,...)</li> </ul> |
| Razvoj turističnih produktov, lokacij in atrakcij                       |                             |   | <ul style="list-style-type: none"> <li>■ Zelo težko pridobiti sofinanciranje enkratnih dogodkov, izjemoma, če gre za čezmejne teme (INTERREG) ali mednarodne teme (CULTURE 2000).</li> </ul>   |
| <b>PRIORITETA: Spodbujanje podjetništva</b>                             | <b>Medobčinski projekti</b> | <b>Regijski projekti</b>  | <b>Ocena možnih dodatnih finančnih virov EU, RS</b>  |
| Spodbujati podjetništvo in gospodarstvo                                 |                             | Gorenjska regijska shema spodbud za promocijo investicij, zaposlovanja in podjetništva<br>Gorenjska študentska shema za deficitarne poklice | <ul style="list-style-type: none"> <li>■ SS – neposredne regionalne spodbude</li> <li>■ SS-ESRR – podjetja kandidatura na razpisih Podjetniškega sklada in Sklada v Ribnici</li> <li>■ SS_EKUJS-razpisi za podjetja na podeželju</li> </ul>  |
| Zagotavljati poslovne lokacije  |                             | Poslovne cone Gorenjske<br>Skupen razvoj, upravljanje, promocija  | <ul style="list-style-type: none"> <li>■ SS – ESRR – sofinanciranje komunalnega opremljanja poslovnih con</li> </ul> (* priporoča se, da je občina tudi lastnik zemljišč v poslovni coni; vsaj deloma, kjer bi gradila infrastrukturo)   |
| Izkoristiti naravne in kulturne danosti za razvoj konkurenčnih storitev | Strategija LEADER           |   | <ul style="list-style-type: none"> <li>■ LEADER (program razvoja podeželja) (omejitev na razpolago le manjša</li> </ul>  |

|  |                             |  |   |
|--|-----------------------------|--|---|
|  |                             |  | <ul style="list-style-type: none"> <li>■ sredstva)</li> <li>■ EKUJS – za kmete oz. naložbe v dopolnilne dejavnosti na kmetijah</li> </ul>                               |
| <b>PRIORITETA: Kakovost življenja</b>  | <b>Medobčinski projekti</b> | <b>Regijski projekti</b>   | <b>Ocena možnih potencialnih dodatnih finančni viri EU, RS</b>  |
| Dvigniti nivo izobraževanja na visokošolsko raven  |                             | Načrtovana Visoka šola za bančništvo in finance kot del Univerze Gorenjske | <ul style="list-style-type: none"> <li>■ SS – ESS – predvsem za programe; ne infrastrukturo</li> <li>■ JZP</li> </ul>   |
| Zagotoviti pogoje za vzgojo in izobraževanje ter usposabljanje   |                             |  | <ul style="list-style-type: none"> <li>■ -</li> </ul>   |
| Zagotoviti ustrezno zdravstveno, socialno in stanovanjsko politiko                                       |                             |  | <ul style="list-style-type: none"> <li>■ JZP</li> </ul>   |
| Mladi, starejši, invalidi, socialno šibki, podpora podjetjem, ki zaposlujejo ranljive skupine            |                             | Mreža socialnih ali učnih podjetij Gorenjske                               | <ul style="list-style-type: none"> <li>■ SS – ESS – manjši projekti za podporo mladinskim programom in izključenim skupinam</li> <li>■ Zavod za zaposlovanje</li> </ul> |
| Zagotoviti možnosti za organizirano kulturno, športno in drugo interesno druženje občanov v prostem času |                             |  | <ul style="list-style-type: none"> <li>■ Prikazati kot del turistične infrastrukture</li> <li>■ JZP</li> <li>■ Manjše investicije na podeželju - LEADER</li> </ul>      |
| Skrb za ohranjanje tradicije in obnova kulturne dediščine  |                             | “Sejem bil je živ” Mestna in trška jedra Gorenjske                         | <ul style="list-style-type: none"> <li>■ SS – ESRR (napovedano v DRP 2007 – 2013 : podpora podjetniškemu aktiviranju dediščine)</li> </ul>                              |
| Krepiti status občine  |                             |  |   |
| Zagotoviti pogoje za informiranost občanov   |                             |  | <ul style="list-style-type: none"> <li>■ V povezavi čez mejo – skupen razvoj medijev – program INTERREG</li> </ul>  |
| Podpora organizaciji in razvoju enot zaščite in reševanja  |                             |  |   |

Priloge:

1. Državljeni Republike Slovenije po starostnih skupinah v občini Radovljica na dan 30. 6. 2007
2. Načrt razvojnih programov 2008 - 2013

Tabela 20: Državljeni Republike Slovenije po starostnih skupinah v občini Radovljica na dan 30. 6. 2007

|                       | Skupaj       | 0-4 let    | 5-9 let    | 10-14 let  | 15-19       | 20-24       | 25-29       | 30-34       | 35-39       | 40-44       | 45-49       | 50-54       | 55-59       | 60-64      | 65-69       | 70-74      | 75-79      | 80-84      | 85-89      | 90-94     | 95-99     | 100 in   | Indeks staranja |
|-----------------------|--------------|------------|------------|------------|-------------|-------------|-------------|-------------|-------------|-------------|-------------|-------------|-------------|------------|-------------|------------|------------|------------|------------|-----------|-----------|----------|-----------------|
| NOŠE                  | 11           | 0          | 0          | 1          | 0           | 1           | 0           | 0           | 1           | 2           | 0           | 2           | 0           | 0          | 1           | 1          | 1          | 1          | 0          | 0         | 0         | 0        | 400,00          |
| MLAKA                 | 24           | 1          | 1          | 1          | 2           | 2           | 0           | 2           | 1           | 3           | 2           | 1           | 0           | 0          | 3           | 2          | 1          | 2          | 0          | 0         | 0         | 0        | 266,67          |
| GORICA                | 91           | 0          | 7          | 3          | 7           | 6           | 7           | 1           | 5           | 6           | 12          | 5           | 3           | 6          | 5           | 6          | 9          | 2          | 0          | 1         | 0         | 0        | 230,00          |
| PERAČICA              | 33           | 0          | 2          | 1          | 2           | 2           | 5           | 1           | 4           | 1           | 4           | 2           | 3           | 0          | 2           | 1          | 1          | 2          | 0          | 0         | 0         | 0        | 200,00          |
| MOŠNJE                | 370          | 14         | 10         | 17         | 19          | 25          | 23          | 33          | 28          | 27          | 22          | 26          | 31          | 25         | 25          | 21         | 12         | 4          | 6          | 1         | 1         | 0        | 170,73          |
| PRAPROŠE              | 28           | 3          | 0          | 0          | 1           | 2           | 3           | 4           | 0           | 0           | 3           | 1           | 6           | 0          | 0           | 2          | 1          | 1          | 1          | 0         | 0         | 0        | 166,67          |
| NOVA VAS              | 191          | 9          | 8          | 9          | 8           | 10          | 17          | 17          | 11          | 15          | 15          | 7           | 15          | 9          | 10          | 10         | 9          | 9          | 2          | 1         | 0         | 0        | 157,69          |
| ČEŠNJICA PRI KROPI    | 119          | 2          | 5          | 7          | 11          | 13          | 3           | 7           | 7           | 11          | 13          | 7           | 10          | 1          | 9           | 4          | 7          | 2          | 0          | 0         | 0         | 0        | 157,14          |
| LESCE                 | 2853         | 126        | 104        | 131        | 159         | 177         | 221         | 224         | 191         | 188         | 214         | 219         | 189         | 149        | 162         | 140        | 123        | 84         | 26         | 18        | 7         | 1        | 155,40          |
| RADOVLJICA            | 5814         | 270        | 234        | 258        | 285         | 320         | 409         | 445         | 409         | 380         | 412         | 480         | 425         | 342        | 377         | 268        | 251        | 158        | 59         | 26        | 6         | 0        | 150,26          |
| BREZJE                | 495          | 27         | 24         | 19         | 33          | 26          | 35          | 29          | 29          | 35          | 28          | 39          | 33          | 38         | 20          | 24         | 18         | 23         | 11         | 4         | 0         | 0        | 142,86          |
| KROPA                 | 848          | 36         | 38         | 46         | 45          | 50          | 54          | 62          | 55          | 69          | 61          | 62          | 57          | 43         | 56          | 47         | 34         | 20         | 10         | 3         | 0         | 0        | 141,67          |
| ZADNJA VAS            | 34           | 2          | 3          | 0          | 1           | 0           | 5           | 3           | 4           | 1           | 4           | 3           | 1           | 0          | 2           | 0          | 4          | 1          | 0          | 0         | 0         | 0        | 140,00          |
| ZGOŠA                 | 356          | 11         | 16         | 21         | 23          | 30          | 22          | 20          | 25          | 28          | 30          | 29          | 22          | 13         | 21          | 24         | 10         | 6          | 4          | 1         | 0         | 0        | 137,50          |
| LJUBNO                | 470          | 18         | 16         | 25         | 38          | 43          | 33          | 23          | 29          | 39          | 44          | 39          | 23          | 19         | 27          | 16         | 21         | 9          | 5          | 3         | 0         | 0        | 137,29          |
| DVORSKA VAS           | 175          | 4          | 7          | 9          | 20          | 19          | 13          | 4           | 12          | 18          | 18          | 10          | 11          | 3          | 4           | 12         | 7          | 3          | 1          | 0         | 0         | 0        | 135,00          |
| PODNART               | 358          | 14         | 18         | 14         | 24          | 32          | 25          | 22          | 21          | 31          | 33          | 27          | 17          | 18         | 23          | 19         | 6          | 10         | 3          | 1         | 0         | 0        | 134,78          |
| STUDENČICE            | 96           | 2          | 2          | 5          | 4           | 6           | 12          | 2           | 8           | 7           | 8           | 11          | 11          | 6          | 3           | 5          | 4          | 0          | 0          | 0         | 0         | 0        | 133,33          |
| ZGORNJA DOBRAVA       | 132          | 5          | 8          | 3          | 8           | 8           | 17          | 5           | 8           | 11          | 4           | 15          | 11          | 8          | 7           | 4          | 5          | 2          | 2          | 1         | 0         | 0        | 131,25          |
| SPODNJA DOBRAVA       | 57           | 3          | 3          | 4          | 3           | 4           | 3           | 3           | 5           | 4           | 5           | 5           | 2           | 0          | 0           | 2          | 7          | 3          | 1          | 0         | 0         | 0        | 130,00          |
| <b>SKUPAJ</b>         | <b>18586</b> | <b>850</b> | <b>819</b> | <b>911</b> | <b>1081</b> | <b>1175</b> | <b>1357</b> | <b>1385</b> | <b>1299</b> | <b>1302</b> | <b>1375</b> | <b>1425</b> | <b>1272</b> | <b>988</b> | <b>1034</b> | <b>871</b> | <b>714</b> | <b>454</b> | <b>179</b> | <b>72</b> | <b>21</b> | <b>2</b> | <b>129,73</b>   |
| OTOČE                 | 173          | 8          | 10         | 11         | 10          | 18          | 6           | 12          | 11          | 12          | 12          | 11          | 8           | 7          | 7           | 12         | 7          | 5          | 5          | 1         | 0         | 0        | 127,59          |
| BEGUNJE NA GORENJSKEM | 982          | 37         | 33         | 59         | 70          | 81          | 75          | 59          | 58          | 71          | 87          | 84          | 69          | 43         | 42          | 44         | 36         | 20         | 13         | 0         | 1         | 0        | 120,93          |
| POLJŠICA PRI PODNARTU | 101          | 2          | 10         | 3          | 8           | 5           | 4           | 8           | 8           | 9           | 8           | 6           | 5           | 7          | 5           | 6          | 2          | 4          | 1          | 0         | 0         | 0        | 120,00          |

|                 | Skupaj | 0-4 let | 5-9 let | 10-14 let | 15-19 | 20-24 | 25-29 | 30-34 | 35-39 | 40-44 | 45-49 | 50-54 | 55-59 | 60-64 | 65-69 | 70-74 | 75-79 | 80-84 | 85-89 | 90-94 | 95-99 | 100 in | Indeks staranja |
|-----------------|--------|---------|---------|-----------|-------|-------|-------|-------|-------|-------|-------|-------|-------|-------|-------|-------|-------|-------|-------|-------|-------|--------|-----------------|
| ZALOŠE          | 86     | 6       | 4       | 5         | 6     | 6     | 7     | 4     | 4     | 11    | 7     | 4     | 3     | 1     | 5     | 8     | 3     | 2     | 0     | 0     | 0     | 0      | 120,00          |
| VOŠČE           | 46     | 3       | 2       | 1         | 3     | 4     | 4     | 4     | 5     | 1     | 3     | 6     | 3     | 0     | 1     | 3     | 1     | 2     | 0     | 0     | 0     | 0      | 116,67          |
| HLEBCE          | 280    | 17      | 16      | 11        | 17    | 16    | 20    | 26    | 17    | 18    | 24    | 16    | 17    | 14    | 18    | 13    | 9     | 4     | 5     | 2     | 0     | 0      | 115,91          |
| DOBRO POLJE     | 122    | 5       | 6       | 5         | 6     | 8     | 13    | 10    | 6     | 5     | 8     | 14    | 12    | 6     | 1     | 8     | 2     | 6     | 1     | 0     | 0     | 0      | 112,50          |
| KAMNA GORICA    | 551    | 15      | 29      | 39        | 32    | 27    | 40    | 43    | 55    | 38    | 35    | 36    | 36    | 35    | 33    | 20    | 24    | 12    | 1     | 0     | 0     | 1      | 109,64          |
| POLJČE          | 213    | 12      | 14      | 7         | 20    | 11    | 16    | 12    | 14    | 20    | 20    | 16    | 5     | 10    | 11    | 7     | 11    | 3     | 2     | 2     | 0     | 0      | 109,09          |
| SPODNJI OTOK    | 116    | 6       | 3       | 13        | 7     | 5     | 5     | 7     | 15    | 6     | 7     | 6     | 5     | 7     | 5     | 6     | 6     | 4     | 3     | 0     | 0     | 0      | 109,09          |
| PREZRENJE       | 80     | 6       | 4       | 2         | 4     | 5     | 12    | 3     | 4     | 6     | 5     | 12    | 4     | 0     | 3     | 0     | 5     | 3     | 2     | 0     | 0     | 0      | 108,33          |
| POSAVEC         | 366    | 15      | 13      | 13        | 20    | 44    | 34    | 33    | 24    | 17    | 30    | 33    | 26    | 21    | 17    | 12    | 5     | 6     | 3     | 0     | 0     | 0      | 104,88          |
| DOBRAVICA       | 19     | 1       | 1       | 0         | 3     | 0     | 2     | 2     | 2     | 0     | 2     | 1     | 2     | 1     | 1     | 0     | 0     | 1     | 0     | 0     | 0     | 0      | 100,00          |
| LIPNICA         | 53     | 2       | 4       | 4         | 4     | 2     | 3     | 4     | 4     | 3     | 4     | 5     | 2     | 2     | 5     | 3     | 1     | 1     | 0     | 0     | 0     | 0      | 100,00          |
| SREDNJA VAS     | 23     | 2       | 0       | 1         | 0     | 4     | 3     | 2     | 0     | 1     | 2     | 4     | 1     | 0     | 0     | 0     | 2     | 1     | 0     | 0     | 0     | 0      | 100,00          |
| ČRNIVEC         | 243    | 13      | 10      | 16        | 24    | 16    | 14    | 16    | 19    | 26    | 19    | 6     | 16    | 10    | 13    | 13    | 5     | 4     | 1     | 1     | 1     | 0      | 97,44           |
| OVSİŠE          | 217    | 17      | 8       | 7         | 14    | 14    | 20    | 21    | 14    | 13    | 10    | 16    | 19    | 14    | 6     | 8     | 6     | 6     | 3     | 1     | 0     | 0      | 93,75           |
| SPODNJA LIPNICA | 159    | 7       | 10      | 6         | 10    | 10    | 12    | 16    | 11    | 15    | 9     | 10    | 12    | 10    | 8     | 4     | 5     | 1     | 2     | 1     | 0     | 0      | 91,30           |
| HRAŠE           | 217    | 16      | 10      | 14        | 7     | 8     | 17    | 17    | 18    | 18    | 11    | 13    | 17    | 15    | 12    | 12    | 6     | 3     | 1     | 1     | 1     | 0      | 90,00           |
| ZAPUŽE          | 414    | 29      | 21      | 19        | 21    | 25    | 31    | 34    | 35    | 29    | 33    | 22    | 30    | 27    | 26    | 19    | 9     | 3     | 0     | 0     | 1     | 0      | 84,06           |
| LANCOVO         | 399    | 17      | 26      | 17        | 37    | 26    | 27    | 32    | 26    | 36    | 25    | 38    | 24    | 20    | 12    | 20    | 8     | 5     | 2     | 0     | 1     | 0      | 80,00           |
| ZGORNJA LIPNICA | 165    | 8       | 15      | 7         | 10    | 11    | 10    | 12    | 20    | 13    | 10    | 4     | 14    | 7     | 10    | 6     | 5     | 0     | 1     | 2     | 0     | 0      | 80,00           |
| MIŠAČE          | 69     | 3       | 5       | 6         | 4     | 4     | 3     | 6     | 7     | 3     | 7     | 2     | 4     | 4     | 4     | 4     | 1     | 1     | 0     | 0     | 1     | 0      | 78,57           |
| GLOBOKO         | 29     | 2       | 0       | 5         | 1     | 1     | 0     | 4     | 1     | 4     | 1     | 2     | 3     | 0     | 1     | 2     | 1     | 1     | 0     | 0     | 0     | 0      | 71,43           |
| ROVTE           | 58     | 6       | 5       | 3         | 2     | 3     | 3     | 8     | 6     | 1     | 6     | 1     | 1     | 3     | 2     | 4     | 2     | 2     | 0     | 0     | 0     | 0      | 71,43           |
| BREZOVICA       | 155    | 8       | 13      | 15        | 6     | 5     | 8     | 23    | 11    | 9     | 3     | 11    | 11    | 7     | 13    | 7     | 4     | 1     | 0     | 0     | 0     | 0      | 69,44           |
| ZGORNJI OTOK    | 68     | 3       | 4       | 6         | 2     | 3     | 7     | 6     | 4     | 4     | 7     | 3     | 7     | 4     | 1     | 3     | 2     | 1     | 0     | 1     | 0     | 0      | 61,54           |
| SREDNJA DOBRAVA | 126    | 11      | 9       | 5         | 6     | 6     | 7     | 11    | 13    | 7     | 5     | 11    | 9     | 11    | 3     | 7     | 4     | 1     | 0     | 0     | 0     | 0      | 60,00           |
| SLATNA          | 72     | 3       | 8       | 6         | 2     | 2     | 6     | 9     | 6     | 8     | 3     | 4     | 4     | 1     | 3     | 1     | 4     | 2     | 0     | 0     | 0     | 0      | 58,82           |
| VRBNJE          | 347    | 17      | 13      | 24        | 27    | 26    | 34    | 23    | 18    | 19    | 39    | 34    | 27    | 15    | 7     | 10    | 7     | 5     | 1     | 0     | 1     | 0      | 57,41           |

|         | Skupaj | 0-4 let | 5-9 let | 10-14 let | 15-19 | 20-24 | 25-29 | 30-34 | 35-39 | 40-44 | 45-49 | 50-54 | 55-59 | 60-64 | 65-69 | 70-74 | 75-79 | 80-84 | 85-89 | 90-94 | 95-99 | 100 in | Indeks staranja |       |
|---------|--------|---------|---------|-----------|-------|-------|-------|-------|-------|-------|-------|-------|-------|-------|-------|-------|-------|-------|-------|-------|-------|--------|-----------------|-------|
| RAVNICA | 25     | 2       | 0       | 4         | 2     | 1     | 1     | 4     | 2     | 2     | 0     | 1     | 2     | 2     | 1     | 1     | 0     | 0     | 0     | 0     | 0     | 0      | 0               | 33,33 |
| BRDA    | 57     | 4       | 7       | 3         | 3     | 2     | 6     | 7     | 8     | 1     | 1     | 3     | 4     | 4     | 1     | 0     | 0     | 2     | 1     | 0     | 0     | 0      | 0               | 28,57 |

Tabela 21: Načrt razvojnih programov 2008 – 2013

| #   | Opis   | 2008             | 2009             | 2010             | 2011             | 2012             | 2013             |
|-----|--|------------------|------------------|------------------|------------------|------------------|------------------|
| 1   | 2  | 3                | 4                | 5                | 6                | 7                | 8                |
| 1.  | OBČINSKI SVET  | 33.200           | 33.200           | 33.200           | 33.200           | 33.200           | 33.200           |
| 2.  | <b>POLITIČNI SISTEM</b>  | <b>33.200</b>    | <b>33.200</b>    | <b>33.200</b>    | <b>33.200</b>    | <b>33.200</b>    | <b>33.200</b>    |
| 3.  | Sredstva za zagotavljanje pogojev za delo članov OS              | 33.200           | 33.200           | 33.200           | 33.200           | 33.200           | 33.200           |
| 4.  | OBČINSKA UPRAVA  | 11.265.129       | 17.543.100       | 15.814.300       | 11.688.100       | 8.979.600        | 7.915.601        |
| 5.  | <b>OBČINSKA UPRAVA - ODDELEK ZA SPLOŠNE ZADEVE</b>               | <b>470.500</b>   | <b>479.600</b>   | <b>479.600</b>   | <b>479.600</b>   | <b>529.600</b>   | <b>629.600</b>   |
| 6.  | <b>LOKALNA SAMOUPRAVA</b>  | <b>293.000</b>   | <b>293.000</b>   | <b>293.000</b>   | <b>293.000</b>   | <b>293.000</b>   | <b>293.000</b>   |
| 7.  | Plan nabave opreme   | 41.000           | 41.000           | 41.000           | 41.000           | 41.000           | 41.000           |
| 8.  | Materialni stroški občinske uprave                               | 252.000          | 252.000          | 252.000          | 252.000          | 252.000          | 252.000          |
| 9.  | <b>OBRAMBA IN UKREPI OB IZREDNIH DOGODKIH</b>                    | <b>177.500</b>   | <b>186.600</b>   | <b>186.600</b>   | <b>186.600</b>   | <b>186.600</b>   | <b>186.600</b>   |
| 10. | Sredstva za dejavnost zaščite in reševanja                       | 12.400           | 12.400           | 12.400           | 12.400           | 12.400           | 12.400           |
| 11. | Nakup opreme za enote zaščite in reševanja                       | 2.700            | 2.700            | 2.700            | 2.700            | 2.700            | 2.700            |
| 12. | Investicijsko vzdrževanje  | 200              | 200              | 200              | 200              | 200              | 200              |
| 13. | Občinska gasilska enota  | 10.700           | 10.700           | 10.700           | 10.700           | 10.700           | 10.700           |
| 14. | Investicijsko vzdrževanje gasilskih domov                        | 6.300            | 6.300            | 6.300            | 6.300            | 6.300            | 6.300            |
| 15. | Investicijsko vzdrževanje vozil in opreme                        | 20.900           | 30.000           | 30.000           | 30.000           | 30.000           | 30.000           |
| 16. | Nakup gasilske opreme  | 25.000           | 25.000           | 25.000           | 25.000           | 25.000           | 25.000           |
| 17. | Investicije - nakup opreme za gasilsko vozilo                    | 99.300           | 99.300           | 99.300           | 99.300           | 99.300           | 99.300           |
| 18. | <b>PROSTORSKO PLANIRANJE IN STANOVANJSKO KOMUNALNA DEJAVNOST</b> | <b>0</b>         | <b>0</b>         | <b>0</b>         | <b>0</b>         | <b>50.000</b>    | <b>150.000</b>   |
| 19. | Odkup in oprema zemljišča za gasilski dom Radovljica             | 0                | 0                | 0                | 0                | 50.000           | 150.000          |
| 20. | <b>OBČINSKA UPRAVA - ODDELEK ZA DRUŽBENE DEJAVNOSTI</b>          | <b>3.179.640</b> | <b>5.830.400</b> | <b>5.086.800</b> | <b>1.995.800</b> | <b>2.270.800</b> | <b>2.495.800</b> |
| 21. | <b>PROMET, PROMETNA INFRASTRUKTURA IN KOMUNIKACIJE</b>           | <b>0</b>         | <b>100.000</b>   | <b>100.000</b>   | <b>100.000</b>   | <b>100.000</b>   | <b>0</b>         |
| 22. | Razvoj Alpskega letalskega centra                                | 0                | 100.000          | 100.000          | 100.000          | 100.000          | 0                |
| 23. | <b>GOSPODARSTVO</b>  | <b>0</b>         | <b>53.000</b>    | <b>10.000</b>    | <b>0</b>         | <b>20.000</b>    | <b>20.000</b>    |
| 24. | Terme v Lipniški dolini - raziskave                              | 0                | 20.000           | 0                | 0                | 0                | 0                |
| 25. | Javne sanitarije na Brezjah                                      | 0                | 30.000           | 0                | 0                | 0                | 0                |
| 26. | Tematske poti in turistični vodnik po Kamni Gorici               | 0                | 0                | 0                | 0                | 20.000           | 20.000           |
| 27. | Turistične table in ureditev izgleda kraja Srednja Dobrava       | 0                | 3.000            | 10.000           | 0                | 0                | 0                |
| 28. | <b>ZDRAVSTVENO VARSTVO</b>                                       | <b>50.000</b>    | <b>50.000</b>    | <b>80.000</b>    | <b>200.000</b>   | <b>160.000</b>   | <b>100.000</b>   |
| 29. | Zdravstvena postaja Kropa  | 50.000           | 50.000           | 0                | 0                | 0                | 0                |

| #   | Opis   | 2008             | 2009             | 2010             | 2011             | 2012             | 2013             |
|-----|--|------------------|------------------|------------------|------------------|------------------|------------------|
| 1   | 2  | 3                | 4                | 5                | 6                | 7                | 8                |
| 30. | Obnova ZD Radovljica   | 0                | 0                | 80.000           | 200.000          | 160.000          | 100.000          |
| 31. | <b>KULTURA, ŠPORT IN NEVLADNE ORGANIZACIJE</b>                             | <b>2.292.100</b> | <b>4.065.200</b> | <b>4.604.600</b> | <b>1.373.600</b> | <b>1.768.600</b> | <b>2.153.600</b> |
| 32. | Graščina Radovljica - IV. faza   | 300.000          | 650.000          | 0                | 0                | 0                | 0                |
| 33. | Arheološko najdišče villa rustica v Mošnjah                                | 0                | 50.000           | 50.000           | 0                | 0                | 0                |
| 34. | Projektna dokumentacija za vigenc in obnova Skirarjeve domačije            | 0                | 0                | 0                | 30.000           | 50.000           | 50.000           |
| 35. | Ureditev etno muzeja Srednja Dobrava                                       | 0                | 0                | 1.000            | 5.000            | 0                | 0                |
| 36. | Obnova vaškega jedra Ljubno  | 0                | 0                | 0                | 10.000           | 0                | 0                |
| 37. | Oprema za športna društva in drugi stroški                                 | 92.000           | 92.000           | 92.000           | 92.000           | 92.000           | 92.000           |
| 38. | Investicije - ostale   | 18.800           | 18.800           | 18.800           | 18.800           | 18.800           | 18.800           |
| 39. | Rekreacijski park v Radovljici   | 800.000          | 900.000          | 0                | 0                | 0                | 0                |
| 40. | Šolsko otroško igrišče v Lescah  | 40.000           | 220.000          | 150.000          | 0                | 0                | 0                |
| 41. | Smučišče Krpin - investicija   | 20.000           | 31.000           | 0                | 0                | 0                | 0                |
| 42. | Smučišče Kamna Gorica  | 1.000            | 10.000           | 0                | 0                | 0                | 0                |
| 43. | Otroško igrišče Kropa  | 5.000            | 0                | 0                | 0                | 0                | 0                |
| 44. | Športno igrišče OŠ Lipnica   | 270.000          | 430.000          | 0                | 0                | 0                | 0                |
| 45. | Atletski park Radovljica   | 20.000           | 400.000          | 200.000          | 0                | 0                | 0                |
| 46. | Plezalna dvorana Radovljica  | 0                | 200.000          | 400.000          | 0                | 0                | 0                |
| 47. | Izgradnja večnamenskih športnih površin v Mošnjah                          | 7.500            | 20.000           | 100.000          | 100.000          | 0                | 0                |
| 48. | Bazen Kropa - ogrevanje vode   | 0                | 0                | 35.000           | 0                | 0                | 0                |
| 49. | Otroško igrišče Lancovo  | 0                | 0                | 20.000           | 0                | 0                | 0                |
| 50. | Nakup zemljišča za nogometno igrišče Lancovo                               | 0                | 0                | 0                | 0                | 50.000           | 0                |
| 51. | Športni park Kamna Gorica  | 0                | 0                | 30.000           | 0                | 0                | 0                |
| 52. | Športno igrišče Srednja Dobrava  | 0                | 1.600            | 30.000           | 15.000           | 0                | 0                |
| 53. | Otroško igrišče Srednja Dobrava  | 0                | 4.000            | 0                | 0                | 0                | 0                |
| 54. | Ureditev športnega in otroškega igrišča med Hlebcami in Hrašami            | 0                | 0                | 0                | 0                | 10.000           | 90.000           |
| 55. | Športno rekreacijska ureditev Oble gorice                                  | 0                | 0                | 0                | 0                | 40.000           | 0                |
| 56. | Smučarska tekaška proga Lipnica  | 0                | 0                | 0                | 10.000           | 0                | 0                |
| 57. | Ureditev sončne ploščadi na kopališču Radovljica                           | 0                | 0                | 250.000          | 0                | 0                | 0                |
| 58. | Otroško igrišče v Lescah za centrom  | 59.000           | 0                | 0                | 0                | 0                | 0                |
| 59. | Postavitev presostatične dvorane nad dvema teniškim igriščema v Radovljici | 0                | 0                | 0                | 0                | 55.000           | 60.000           |
| 60. | Knjižnica A.T.L. - program nabave opreme                                   | 8.200            | 8.200            | 8.200            | 8.200            | 8.200            | 8.200            |
| 61. | Investicijsko vzdrževalna dela in drugi odhodki                            | 4.100            | 4.100            | 4.100            | 4.100            | 4.100            | 4.100            |
| 62. | Program nabave opreme  | 5.100            | 5.100            | 5.100            | 5.100            | 5.100            | 5.100            |
| 63. | Zavod za varstvo kulturne dediščine  | 8.000            | 8.000            | 8.000            | 8.000            | 8.000            | 8.000            |
| 64. | Vzdrževanje kulturnih domov  | 16.300           | 16.300           | 16.300           | 16.300           | 16.300           | 16.300           |
| 65. | Nabava opreme za kulturna društva  | 22.000           | 22.000           | 22.000           | 22.000           | 22.000           | 22.000           |
| 66. | Graščina - Grad Radovljica   | 260.000          | 200.000          | 0                | 0                | 0                | 0                |



| #    | Opis   | 2008           | 2009             | 2010           | 2011           | 2012           | 2013           |
|------|--|----------------|------------------|----------------|----------------|----------------|----------------|
| 1    | 2  | 3              | 4                | 5              | 6              | 7              | 8              |
| 67.  | JZ Linhartova dvorana - nabava opreme za oder  | 13.000         | 13.000           | 13.000         | 13.000         | 13.000         | 13.000         |
| 68.  | Kropa - Trško jedro  | 96.000         | 20.000           | 0              | 0              | 0              | 0              |
| 69.  | Kropa - Kovaški muzej  | 80.000         | 360.000          | 400.000        | 0              | 0              | 0              |
| 70.  | Knjižnica A.T.L. -nabava knjig, eksponatov, rekvizitov   | 41.700         | 41.700           | 41.700         | 41.700         | 41.700         | 41.700         |
| 71.  | Vzdrževanje kulturne dediščine v sakralnih objektih  | 14.000         | 14.000           | 14.000         | 14.000         | 14.000         | 14.000         |
| 72.  | Knjižnica A. T. Linharta Radovljica  | 50.000         | 0                | 2.000.000      | 0              | 0              | 0              |
| 73.  | Gledališče   | 3.000          | 0                | 0              | 0              | 0              | 0              |
| 74.  | Vzdrževanje kulturne dediščine   | 6.400          | 6.400            | 6.400          | 6.400          | 6.400          | 6.400          |
| 75.  | Obnova kulturnega doma Srednja Dobrava   | 0              | 10.000           | 150.000        | 150.000        | 0              | 0              |
| 76.  | Celovita revitalizacija gradu Kamen  | 0              | 0                | 20.000         | 100.000        | 100.000        | 0              |
| 77.  | Celovita revitalizacija Pustega gradu  | 0              | 0                | 0              | 20.000         | 100.000        | 100.000        |
| 78.  | Ranzingerjeva vila v Begunjah  | 1.000          | 20.000           | 0              | 0              | 0              | 0              |
| 79.  | Revitalizacija Donice  | 0              | 0                | 20.000         | 160.000        | 120.000        | 0              |
| 80.  | Grajski park - obnova  | 0              | 0                | 200.000        | 200.000        | 0              | 0              |
| 81.  | Postavitev novih spomenikov v občini   | 20.000         | 20.000           | 20.000         | 20.000         | 20.000         | 20.000         |
| 82.  | Otroško igrišče v Begunjah   | 0              | 25.000           | 25.000         | 0              | 0              | 0              |
| 83.  | Športno igrišče Posavec - odkup zemljišča  | 0              | 0                | 0              | 0              | 80.000         | 100.000        |
| 84.  | Sejem bil je živ   | 10.000         | 0                | 0              | 0              | 0              | 0              |
| 85.  | Knjižnica Ljubno   | 0              | 0                | 100.000        | 110.000        | 200.000        | 0              |
| 86.  | Razširitev družbenega centra Lesce - dvorana   | 0              | 0                | 0              | 50.000         | 500.000        | 500.000        |
| 87.  | Večnamenski objekt Begunje (dvorana, knjižnica)  | 0              | 0                | 0              | 0              | 50.000         | 800.000        |
| 88.  | Bodlajev vigenc  | 0              | 100.000          | 0              | 0              | 0              | 0              |
| 89.  | Nepovratna sredstva za obnovo stavb kulturne dediščine v privatni lasti                        | 0              | 50.000           | 50.000         | 50.000         | 50.000         | 50.000         |
| 90.  | Sanacija kamnoloma in vzpostavitev muzeja geološke zgodovine zemlje                            | 0              | 0                | 0              | 0              | 0              | 40.000         |
| 91.  | Sistemska rešitev upravljanja in vzdrževanja športnih, kulturnih in druge javne infrastrukture | 0              | 90.000           | 90.000         | 90.000         | 90.000         | 90.000         |
| 92.  | Oživitev, upravljanje in trženje starega mestnega jedra Radovljice                             | 0              | 4.000            | 4.000          | 4.000          | 4.000          | 4.000          |
| 93.  | Radio Linhart  | 0              | 0                | 10.000         | 0              | 0              | 0              |
| 94.  | <b>IZOBRAŽEVANJE</b>   | <b>822.540</b> | <b>1.462.200</b> | <b>292.200</b> | <b>322.200</b> | <b>222.200</b> | <b>222.200</b> |
| 95.  | Investicijsko vzdrževanje VVZ Radovljica   | 20.740         | 21.000           | 21.000         | 21.000         | 21.000         | 21.000         |
| 96.  | VVZ Posavec  | 600.000        | 1.200.000        | 0              | 0              | 0              | 0              |
| 97.  | Vrtec Brezje   | 0              | 30.000           | 70.000         | 100.000        | 0              | 0              |
| 98.  | Investicijsko vzdrževanje šol - OŠ Lesce   | 18.400         | 18.400           | 18.400         | 18.400         | 18.400         | 18.400         |
| 99.  | Investicijsko vzdrževanje šol - OŠ Lipnica   | 10.700         | 10.700           | 10.700         | 10.700         | 10.700         | 10.700         |
| 100. | Investicijsko vzdrževanje šol - OŠ Radovljica  | 28.300         | 28.300           | 28.300         | 28.300         | 28.300         | 28.300         |
| 101. | Investicijsko vzdrževanje šol - OŠ A. Janše  | 6.400          | 6.400            | 6.400          | 6.400          | 6.400          | 6.400          |
| 102. | Investicijsko vzdrževanje šol - Glasbena šola Radovljica                                       | 8.800          | 33.200           | 33.200         | 33.200         | 33.200         | 33.200         |

| #    | Opis   | 2008             | 2009             | 2010             | 2011             | 2012             | 2013             |
|------|--|------------------|------------------|------------------|------------------|------------------|------------------|
| 1    | 2  | 3                | 4                | 5                | 6                | 7                | 8                |
| 103. | Investicije in obnova OS   | 100.000          | 100.000          | 100.000          | 100.000          | 100.000          | 100.000          |
| 104. | Sanacija prostorov po izlivu vode v OS Radovljica                | 15.000           | 0                | 0                | 0                | 0                | 0                |
| 105. | Zagotovitev prostorov za Visoko šolo za podjetništvo             | 10.000           | 10.000           | 0                | 0                | 0                | 0                |
| 106. | Investicijsko vzdrževanje Ljudska univerza Radovljica            | 4.200            | 4.200            | 4.200            | 4.200            | 4.200            | 4.200            |
| 107. | <b>SOCIALNO VARSTVO</b>  | <b>15.000</b>    | <b>100.000</b>   | <b>0</b>         | <b>0</b>         | <b>0</b>         | <b>0</b>         |
| 108. | Odkup Doma Matevža Langusa v Kamni Gorici                        | 0                | 100.000          | 0                | 0                | 0                | 0                |
| 109. | Sanacija Doma Matevža Langusa Kamna Gorica                       | 15.000           | 0                | 0                | 0                | 0                | 0                |
| 110. | <b>OBCINSKA UPRAVA - ODDELEK ZA GOSPODARSTVO</b>                 | <b>1.417.700</b> | <b>2.011.000</b> | <b>1.751.800</b> | <b>1.302.700</b> | <b>1.152.700</b> | <b>1.152.700</b> |
| 111. | <b>SKUPNE ADMINISTRATIVNE SLUŽBE IN SPLOŠNE JAVNE STORITVE</b>   | <b>34.200</b>    | <b>104.200</b>   | <b>154.200</b>   | <b>154.200</b>   | <b>4.200</b>     | <b>4.200</b>     |
| 112. | Tekoče vzdrževanje poslovnih prostorov - Kranjska 13             | 4.200            | 4.200            | 4.200            | 4.200            | 4.200            | 4.200            |
| 113. | Obnova posl. stavbe na Kopališki 10, Radovljica                  | 30.000           | 100.000          | 150.000          | 150.000          | 0                | 0                |
| 114. | <b>LOKALNA SAMOUPRAVA</b>  | <b>200.000</b>   | <b>170.000</b>   | <b>150.000</b>   | <b>150.000</b>   | <b>150.000</b>   | <b>150.000</b>   |
| 115. | Tekoče vzdrževanje poslovnih prostorov                           | 200.000          | 170.000          | 150.000          | 150.000          | 150.000          | 150.000          |
| 116. | <b>KMETIJSTVO, GOZDARSTVO IN RIBIŠTVO</b>                        | <b>300.900</b>   | <b>441.200</b>   | <b>402.000</b>   | <b>102.900</b>   | <b>102.900</b>   | <b>102.900</b>   |
| 117. | Sofinanciranje izobraževanja                                     | 8.600            | 8.100            | 8.100            | 8.100            | 8.100            | 8.100            |
| 118. | Sofinanciranje pospeševanja dopolnilnih dejavnosti in živinoreje | 6.000            | 6.000            | 6.000            | 6.000            | 6.000            | 6.000            |
| 119. | Sofinanciranje čebelarških programov                             | 3.400            | 3.400            | 3.400            | 3.400            | 3.400            | 3.400            |
| 120. | Vzdrževanje tematskih poti                                       | 4.300            | 4.300            | 4.300            | 4.300            | 4.300            | 4.300            |
| 121. | Sofinanciranje izboljšanja kmetijskih zemljišč                   | 8.500            | 8.500            | 8.500            | 8.500            | 8.500            | 8.500            |
| 122. | Sofinanciranje nekategoriziranih prometnic                       | 25.600           | 25.600           | 25.600           | 25.600           | 25.600           | 25.600           |
| 123. | Sofinanciranje izgradnje tematskih poti                          | 39.000           | 39.800           | 40.600           | 41.500           | 41.500           | 41.500           |
| 124. | Stroški azila za zapuščene živali                                | 4.500            | 5.500            | 5.500            | 5.500            | 5.500            | 5.500            |
| 125. | Čebelarška hiša  | 200.000          | 300.000          | 300.000          | 0                | 0                | 0                |
| 126. | Ureditev Volčjega hriba  | 1.000            | 40.000           | 0                | 0                | 0                | 0                |
| 127. | <b>GOSPODARSTVO</b>  | <b>224.500</b>   | <b>237.500</b>   | <b>237.500</b>   | <b>237.500</b>   | <b>237.500</b>   | <b>237.500</b>   |
| 128. | Izvajanje programov preko razvojne agencije                      | 197.000          | 210.000          | 210.000          | 210.000          | 210.000          | 210.000          |
| 129. | Subvencioniranje obrestne mere za dolgoročna posojila            | 19.400           | 19.400           | 19.400           | 19.400           | 19.400           | 19.400           |
| 130. | Teden obrti in podjetništva                                      | 2.100            | 2.100            | 2.100            | 2.100            | 2.100            | 2.100            |
| 131. | Izobraževanje podjetnikov in obrtnikov, druge promocije          | 6.000            | 6.000            | 6.000            | 6.000            | 6.000            | 6.000            |
| 132. | <b>PROSTORSKO PLANIRANJE IN STANOVANJSKO KOMUNALNA DEJAVNOST</b> | <b>649.100</b>   | <b>1.049.100</b> | <b>799.100</b>   | <b>649.100</b>   | <b>649.100</b>   | <b>649.100</b>   |
| 133. | Nakup in oprema zemljišč   | 400.000          | 400.000          | 400.000          | 400.000          | 400.000          | 400.000          |
| 134. | Stroški vzdrževanja in upravljanja stanovanj                     | 100.000          | 100.000          | 100.000          | 100.000          | 100.000          | 100.000          |

| #    | Opis   | 2008             | 2009             | 2010             | 2011             | 2012             | 2013             |
|------|--|------------------|------------------|------------------|------------------|------------------|------------------|
| 1    | 2  | 3                | 4                | 5                | 6                | 7                | 8                |
| 135. | Zagotavljanje zakonskih obveznosti in neprofitnih stanovanj      | 60.000           | 100.000          | 100.000          | 100.000          | 100.000          | 100.000          |
| 136. | Zagotavljanje bivalnih enot                                      | 10.100           | 10.100           | 10.100           | 10.100           | 10.100           | 10.100           |
| 137. | Sredstva za oblikovanje rezervnega sklada za stanovanjske namene | 39.000           | 39.000           | 39.000           | 39.000           | 39.000           | 39.000           |
| 138. | Preureditev poslovnega objekta na Posavcu                        | 40.000           | 200.000          | 150.000          | 0                | 0                | 0                |
| 139. | Ureditev stanovanj v Kropi                                       | 0                | 200.000          | 0                | 0                | 0                | 0                |
| 140. | <b>KULTURA, ŠPORT IN NEVLADNE ORGANIZACIJE</b>                   | <b>9.000</b>     | <b>9.000</b>     | <b>9.000</b>     | <b>9.000</b>     | <b>9.000</b>     | <b>9.000</b>     |
| 141. | Vzdrževanje grobišč in spomenikov                                | 6.200            | 6.200            | 6.200            | 6.200            | 6.200            | 6.200            |
| 142. | Sofinanciranje veteranskih organizacij in doma veteranov         | 2.800            | 2.800            | 2.800            | 2.800            | 2.800            | 2.800            |
| 143. | <b>OBCINSKA UPRAVA - ODDELEK ZA<br/>INFRASTRUKTURO</b>           | <b>6.197.289</b> | <b>9.222.100</b> | <b>8.496.100</b> | <b>7.910.000</b> | <b>5.026.500</b> | <b>3.637.501</b> |
| 144. | <b>KMETIJSTVO, GOZDARSTVO IN RIBIŠTVO</b>                        | <b>29.000</b>    | <b>29.000</b>    | <b>29.000</b>    | <b>29.000</b>    | <b>29.000</b>    | <b>29.001</b>    |
| 145. | Tekoče vzdrževanje gozdnih cest                                  | 29.000           | 29.000           | 29.000           | 29.000           | 29.000           | 29.001           |
| 146. | <b>PROMET, PROMETNA INFRASTRUKTURA IN KOMUNIKACIJE</b>           | <b>4.440.889</b> | <b>5.476.700</b> | <b>4.490.700</b> | <b>3.619.600</b> | <b>1.941.100</b> | <b>1.322.100</b> |
| 147. | Povezovalna cesta Gorenjska cesta - Vurnikova galerija           | 1.500            | 1.500            | 1.500            | 1.500            | 0                | 0                |
| 148. | Cesta za Verigo  | 200.000          | 650.000          | 200.000          | 0                | 0                | 0                |
| 149. | Odbojne in varovalne ograje                                      | 2.000            | 2.000            | 2.000            | 2.000            | 2.000            | 2.000            |
| 150. | Asfaltiranje JP Šobčeve ceste v Lescah                           | 5.000            | 0                | 0                | 0                | 0                | 0                |
| 151. | Ureditev Kranjske ceste  | 20.000           | 200.000          | 150.000          | 130.000          | 0                | 0                |
| 152. | Gradnja kolesarske poti Lesce - Bled                             | 0                | 20.000           | 20.000           | 20.000           | 0                | 0                |
| 153. | Parkirna hiša - bivša trgovina Merkur                            | 10.000           | 0                | 0                | 0                | 0                | 0                |
| 154. | Ureditev parkirišč   | 20.000           | 20.000           | 20.000           | 20.000           | 20.000           | 20.000           |
| 155. | Priprava in asfaltiranje JP v Podnartu - industrijska cona       | 500              | 20.000           | 0                | 0                | 0                | 0                |
| 156. | Cesta Svobode  | 2.138.545        | 0                | 0                | 0                | 0                | 0                |
| 157. | Odstranitev ovir za invalide                                     | 5.000            | 5.000            | 5.000            | 5.000            | 5.000            | 5.000            |
| 158. | Širitev lokalne ceste TNC - Hraše - Studenčice                   | 9.000            | 0                | 0                | 0                | 0                | 0                |
| 159. | Ureditev hodnikov za pešce                                       | 20.000           | 20.000           | 20.000           | 20.000           | 20.000           | 20.000           |
| 160. | Ureditev priključka z reg. cesto na Mlako v KS Begunje           | 20.000           | 100.000          | 200.000          | 550.000          | 0                | 0                |
| 161. | Pločnik v Lipniški dolini  | 8.000            | 20.000           | 20.000           | 0                | 0                | 0                |
| 162. | Oporni zid - KS Ljubno   | 4.300            | 0                | 0                | 0                | 0                | 0                |
| 163. | Letališka steza - ALC Lesce in Vovkovi                           | 1.000.000        | 1.500.000        | 0                | 0                | 0                | 0                |
| 164. | Ureditev varnih šolskih poti                                     | 40.000           | 40.000           | 40.000           | 40.000           | 40.000           | 40.000           |
| 165. | Ureditev parkirišč v občini - Elgo Lesce                         | 88.000           | 0                | 0                | 0                | 0                | 0                |
| 166. | Ureditev parkirišč v občini - parkirišče Zapuže                  | 500              | 95.000           | 0                | 0                | 0                | 0                |
| 167. | Odmere in odškodnine za zemljišča cest                           | 15.000           | 10.000           | 10.000           | 10.000           | 10.000           | 10.000           |
| 168. | Gradnja kolo stez in poti  | 10.000           | 20.000           | 40.000           | 40.000           | 40.000           | 40.000           |
| 169. | Preplastitev LC Peračica - občinska meja v KS Brezje             | 5.000            | 10.000           | 100.000          | 100.000          | 0                | 0                |

| #    | Opis   | 2008    | 2009      | 2010      | 2011    | 2012    | 2013    |
|------|--|---------|-----------|-----------|---------|---------|---------|
| 1    | 2  | 3       | 4         | 5         | 6       | 7       | 8       |
| 170. | Preplastitev LC Lancovo - občinska meja v KS Lancovo           | 5.000   | 0         | 100.000   | 0       | 0       | 0       |
| 171. | Preplastitev JP na Mlaki v KS Radovljica                       | 1.000   | 5.000     | 5.000     | 5.000   | 5.000   | 5.000   |
| 172. | Ureditev meteornih in površinskih voda                         | 20.000  | 20.000    | 20.000    | 20.000  | 20.000  | 20.000  |
| 173. | Oporni zidovi  | 12.000  | 20.000    | 20.000    | 20.000  | 20.000  | 20.000  |
| 174. | Sof. povezovalne ceste iz Lipniške doline do glavne ceste G1/8 | 200.000 | 80.000    | 15.000    | 0       | 0       | 0       |
| 175. | Ureditev ceste Srednja Dobrava - Mišače - Otoče                | 20.000  | 40.000    | 20.000    | 20.000  | 0       | 0       |
| 176. | Obeležba uličnih sistemov                                      | 7.000   | 7.000     | 7.000     | 7.000   | 7.000   | 7.000   |
| 177. | Razširitev ceste skozi Begunje                                 | 0       | 0         | 300.000   | 300.000 | 0       | 0       |
| 178. | Prilagoditev cest na AC priključke                             | 40.000  | 40.000    | 0         | 0       | 0       | 0       |
| 179. | Most Lancovo - izvedba komunalnih vodov                        | 120.000 | 0         | 0         | 0       | 0       | 0       |
| 180. | Parkovna in spominska oprema                                   | 13.000  | 13.000    | 13.000    | 13.000  | 13.000  | 13.000  |
| 181. | Obnova in prestavitev begunjskih kamnitih zidov                | 0       | 0         | 0         | 0       | 80.000  | 80.000  |
| 182. | Asfaltiranje ceste Lipnica - Goška ravan                       | 0       | 0         | 0         | 20.000  | 400.000 | 500.000 |
| 183. | Postavitev hitrostnih ovir in osvetlitev                       | 2.100   | 2.100     | 2.100     | 0       | 0       | 0       |
| 184. | Pločnik v Poljčah  | 0       | 0         | 0         | 50.000  | 0       | 0       |
| 185. | Pločnik na Posavcu   | 8.000   | 30.000    | 100.000   | 0       | 0       | 0       |
| 186. | Pločnik v Podnartu   | 20.000  | 50.000    | 0         | 0       | 0       | 0       |
| 187. | Oporni zid pri cerkvi v Kropi                                  | 10.000  | 20.000    | 0         | 0       | 0       | 0       |
| 188. | Obnova ceste Ljubno - Praproše                                 | 40.000  | 30.000    | 0         | 50.000  | 50.000  | 0       |
| 189. | Obnova ceste Ovsiše - Dobravica                                | 20.000  | 0         | 0         | 0       | 0       | 0       |
| 190. | Obnova ceste do pokopališča v Kamni Gorici                     | 0       | 80.000    | 0         | 0       | 0       | 0       |
| 191. | Izgradnja pločnika od Spara do Filipiča                        | 10.000  | 10.000    | 0         | 0       | 0       | 0       |
| 192. | Cestna oprema  | 23.344  | 30.000    | 30.000    | 30.000  | 30.000  | 30.000  |
| 193. | Cesta svobode III. faza  | 12.000  | 1.400.000 | 1.150.000 | 0       | 0       | 0       |
| 194. | Ureditev Sercerjeve ulice v Radovljici                         | 0       | 0         | 100.000   | 200.000 | 200.000 | 0       |
| 195. | Rekonstrukcija akvadukta na rakah v Begunjah                   | 0       | 21.000    | 0         | 0       | 0       | 0       |
| 196. | Projektna dokumentacija za tovorno žičnico do Roblekovega doma | 0       | 0         | 0         | 0       | 24.000  | 0       |
| 197. | Razširitev mostu čez Zgošo                                     | 0       | 20.000    | 100.000   | 0       | 0       | 0       |
| 198. | Ureditev JP 848823 s propustom čez Zgošo v Zapužah             | 0       | 0         | 0         | 0       | 50.000  | 0       |
| 199. | Cestna povezava Zapuže - grad Drnča                            | 0       | 5.000     | 50.000    | 0       | 0       | 0       |
| 200. | Obnova in razširitev ceste Mošnje - Graben - Globoko           | 0       | 50.000    | 50.000    | 50.000  | 0       | 0       |
| 201. | Asfaltiranje ceste Mošnje - Radovljica (gozdna učna pot)       | 0       | 0         | 60.000    | 0       | 0       | 0       |
| 202. | Obnova lokalne ceste Podvin - Globoko                          | 0       | 0         | 50.000    | 50.000  | 50.000  | 0       |
| 203. | Rekonstrukcija mostu Češnjica                                  | 0       | 50.000    | 50.000    | 0       | 0       | 0       |
| 204. | Sanacija ceste češnjiški most - Češnjica - Rovte               | 0       | 0         | 50.000    | 0       | 0       | 0       |
| 205. | Rekonstrukcija ceste Podnart - Prezrenje - Dobrava             | 0       | 0         | 0         | 50.000  | 0       | 0       |
| 206. | Rekonstrukcija ceste skozi Ovsiše                              | 0       | 0         | 0         | 0       | 60.000  | 0       |